

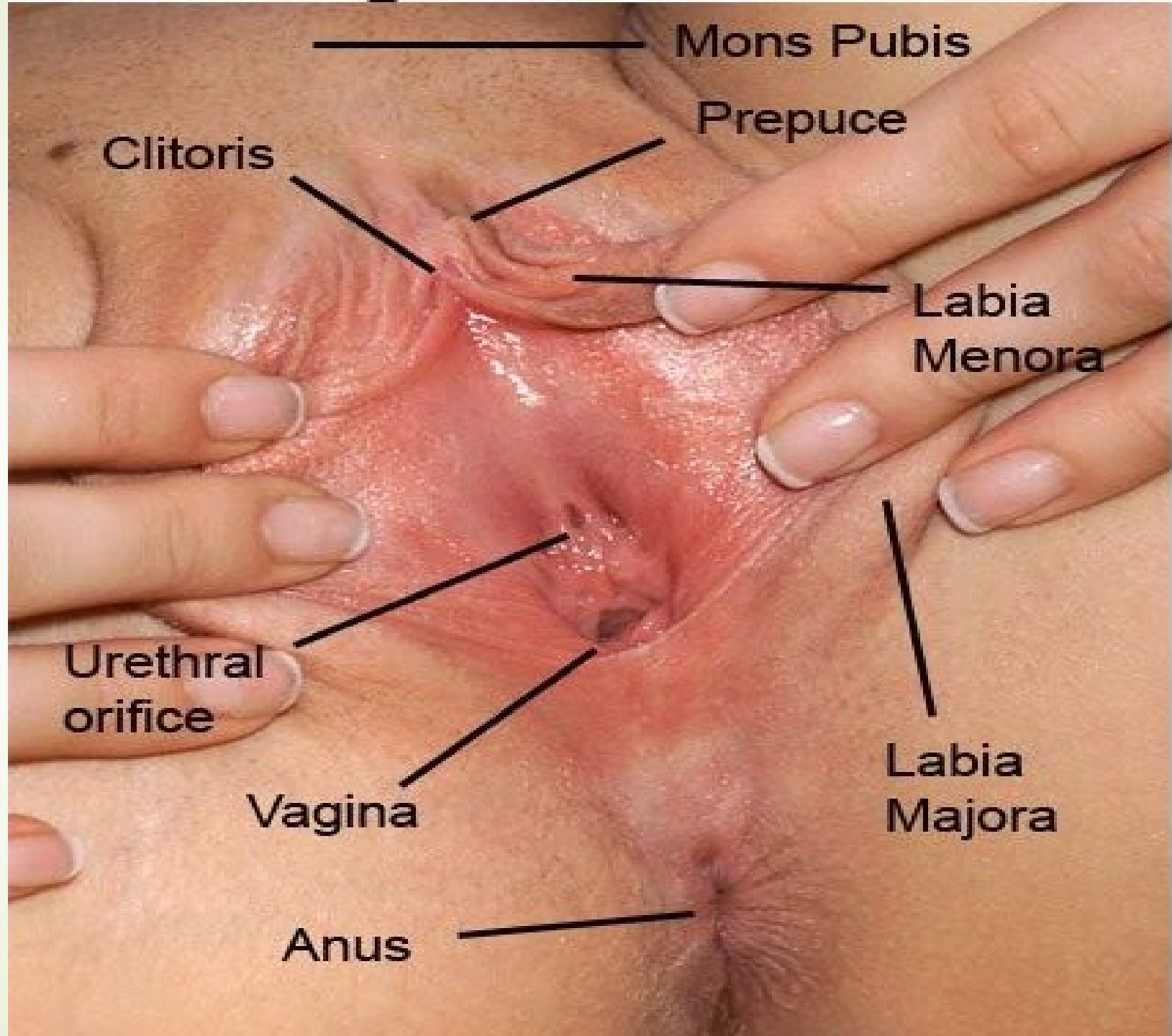

Sexologia Forense

GENITÁLIA EXTERNA FEMININA

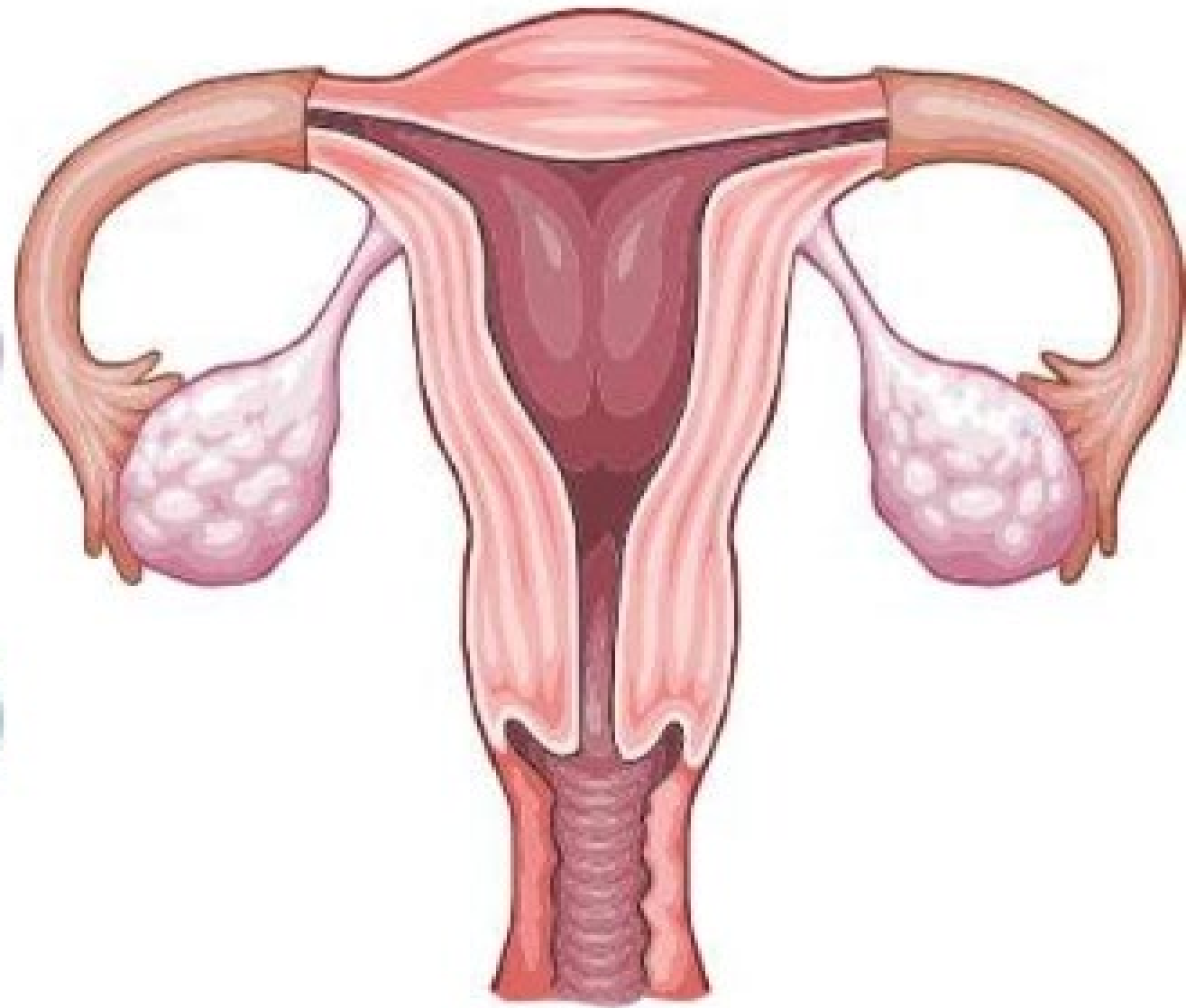

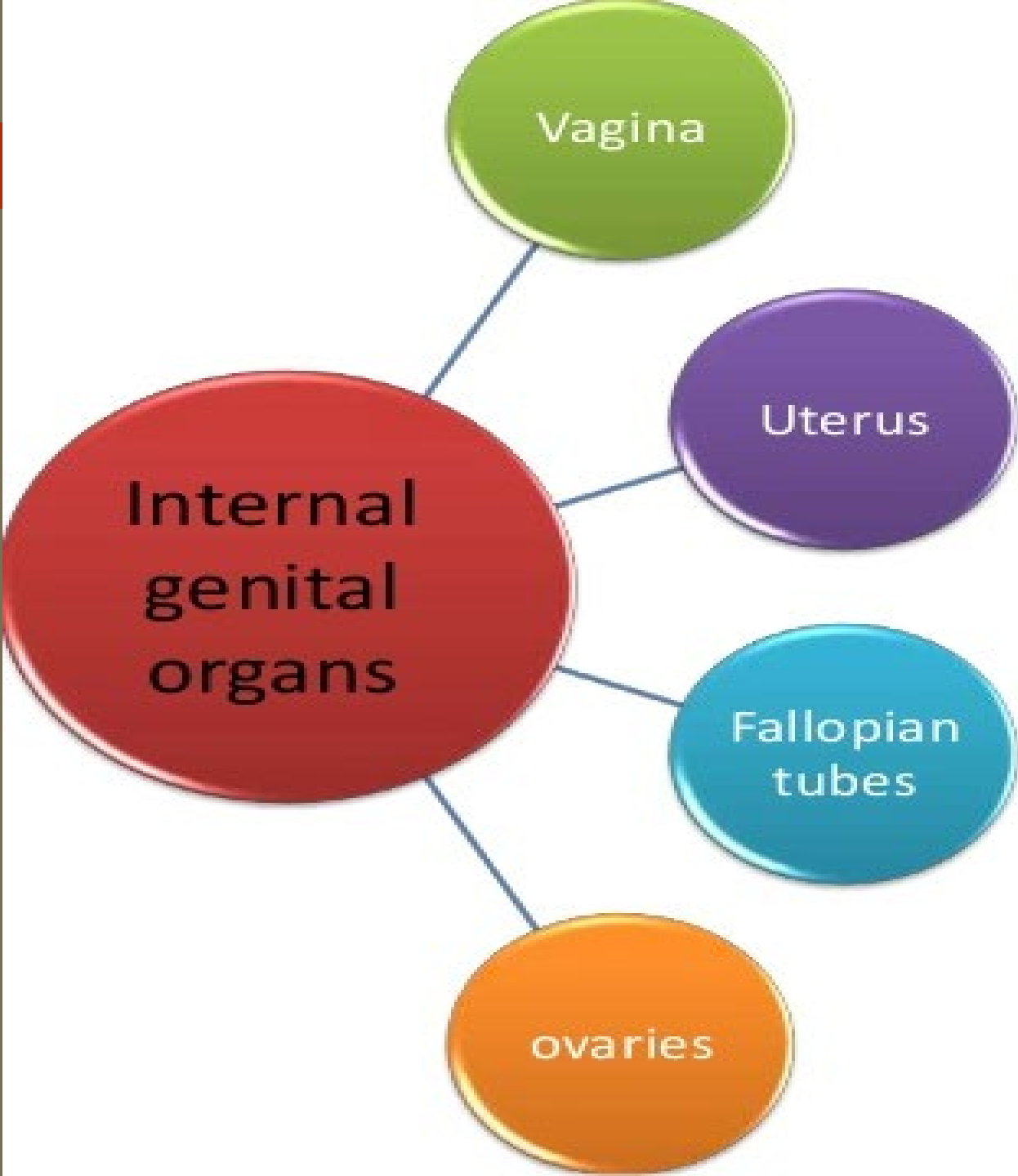

HIMENOLOGIA *(hyménaios - himeneu - do grego, casamento - logia = estudo)*

que estuda os problemas médico-legais relacionados com o casamento.

Himen

- Estrutura mucosa que separa a vulva da vagina
- Duas faces - interna e externa
- Duas bordas - uma fixa (de inserção) e outra livre (borda do óstio)
- Entre as duas membranas mucosas - tecido conjuntivo - vasos e nervos

Classificação quanto ao óstio

- Sem orifícios ou imperfurados
- Com orifícios
 - Puntiformes- orifício central ou lateral
 - Circular, ovalar ou elíptico
 - Linear - em forma de fenda
 - Triangular ou trilabiado
 - Quadrangular ou com quatro bordas
 - Multilabiados ou multiangulados
 - Com dois orifícios - septo
 - Com três ou mais orifícios - septos
 - Com vários orifícios - Cribiforme
- Atípicos - não se enquadram em nenhum acima

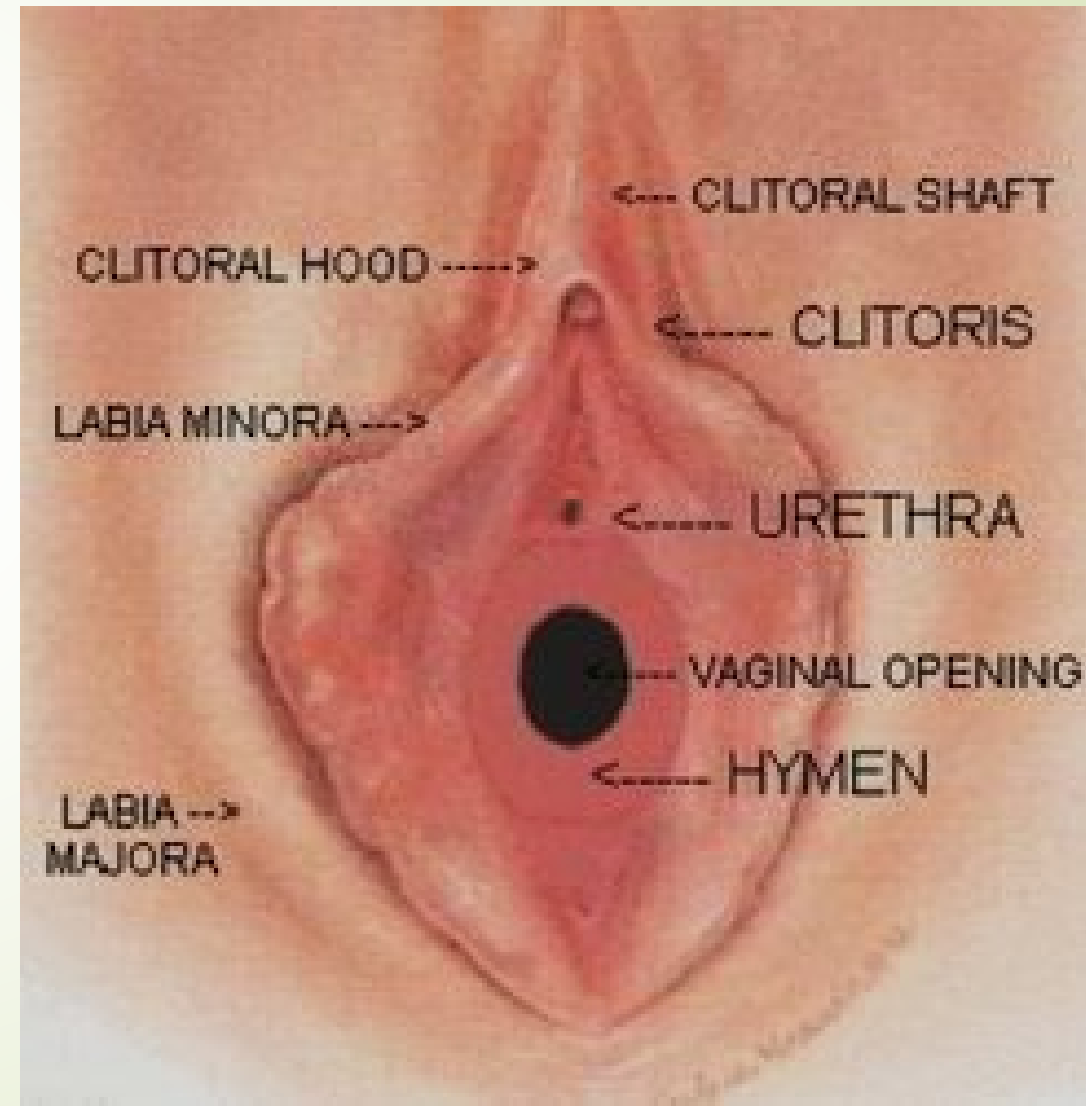

HÍMEN
ÍNTEGRO



HÍMEN
ÍNTEGRO



HIMENOLOGIA

Entalhes anatômicos - chanfraduras, reentrâncias

- Geralmente não atingem a borda de inserção
- Suas bordas não se coaptam totalmente
- Geralmente apresentam ângulos arredondados

➤ Roturas

- Parciais - não atingem a borda de inserção
- Totais - atingem a borda de inserção - mais comuns
- Bordas coaptam-se totalmente
- Geralmente ângulos agudos
- Carúnculas mirtiformes - resquícios de himem roto - geralmente após o parto

HIMENOLOGIA

- **Descrição de rotura himenal**
- **Tempo de Evolução (controverso)**
 - recente - até dez a vinte dias
 - antiga - após vinte dias
- **Extensão**
 - completa (até a borda de inserção)
 - parcial
- **Número**
 - única
 - múltipla
- **Localização**
 - **Método cronométrico**
 - Doze horas = superior/anterior
 - **Método goniométrico**
 - Quadrantes (anterior x posterior) - (direito x esquerdo)
 - 90 graus cada quadrante a partir do horizonte

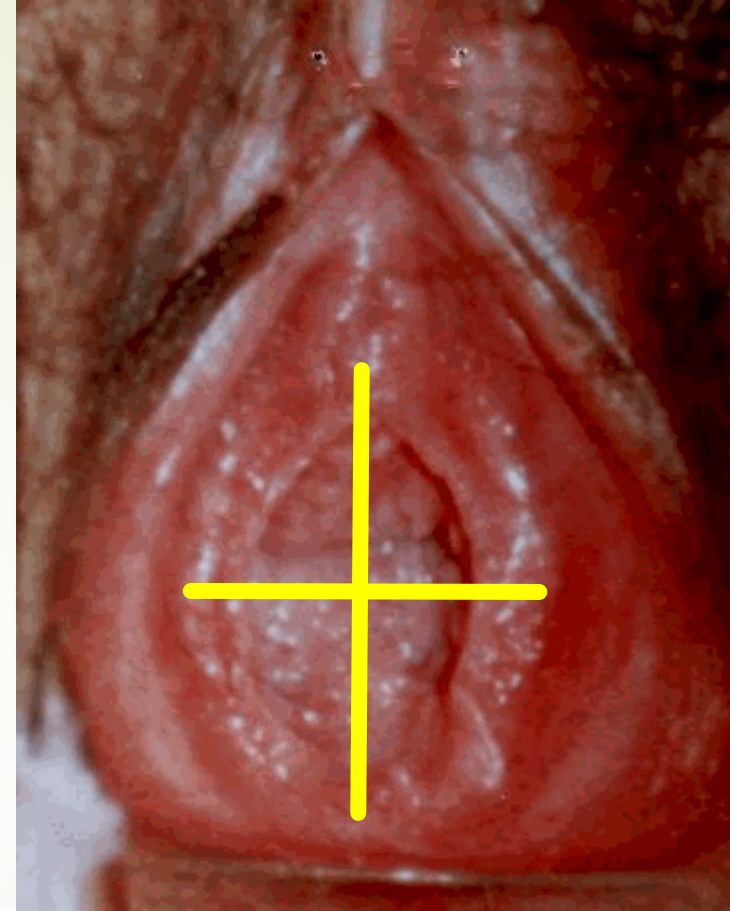

Hímens complacentes
Possibilitariam a conjunção carnal sem se romperem
. por exigüidade de membrana
. por excesso de membrana

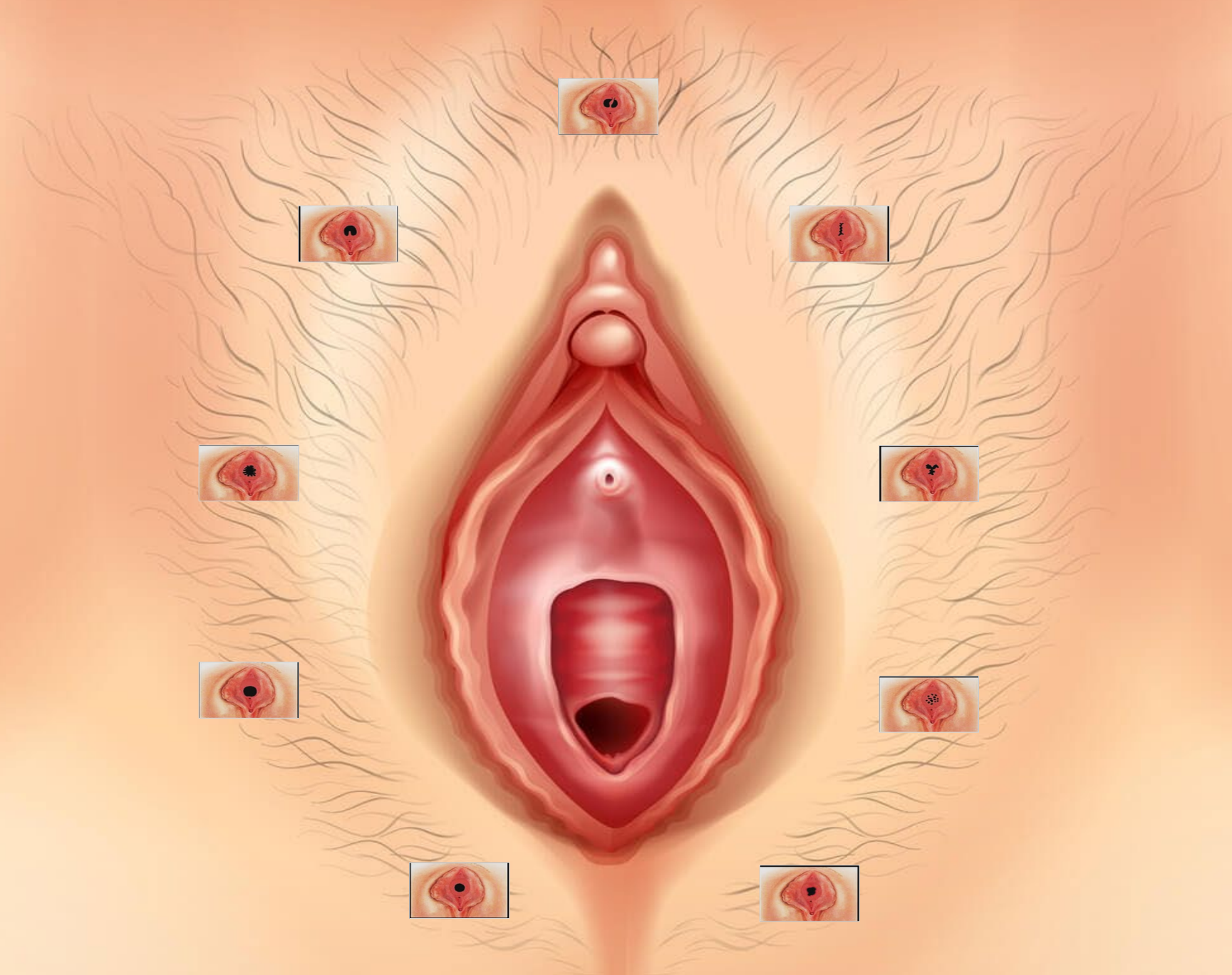





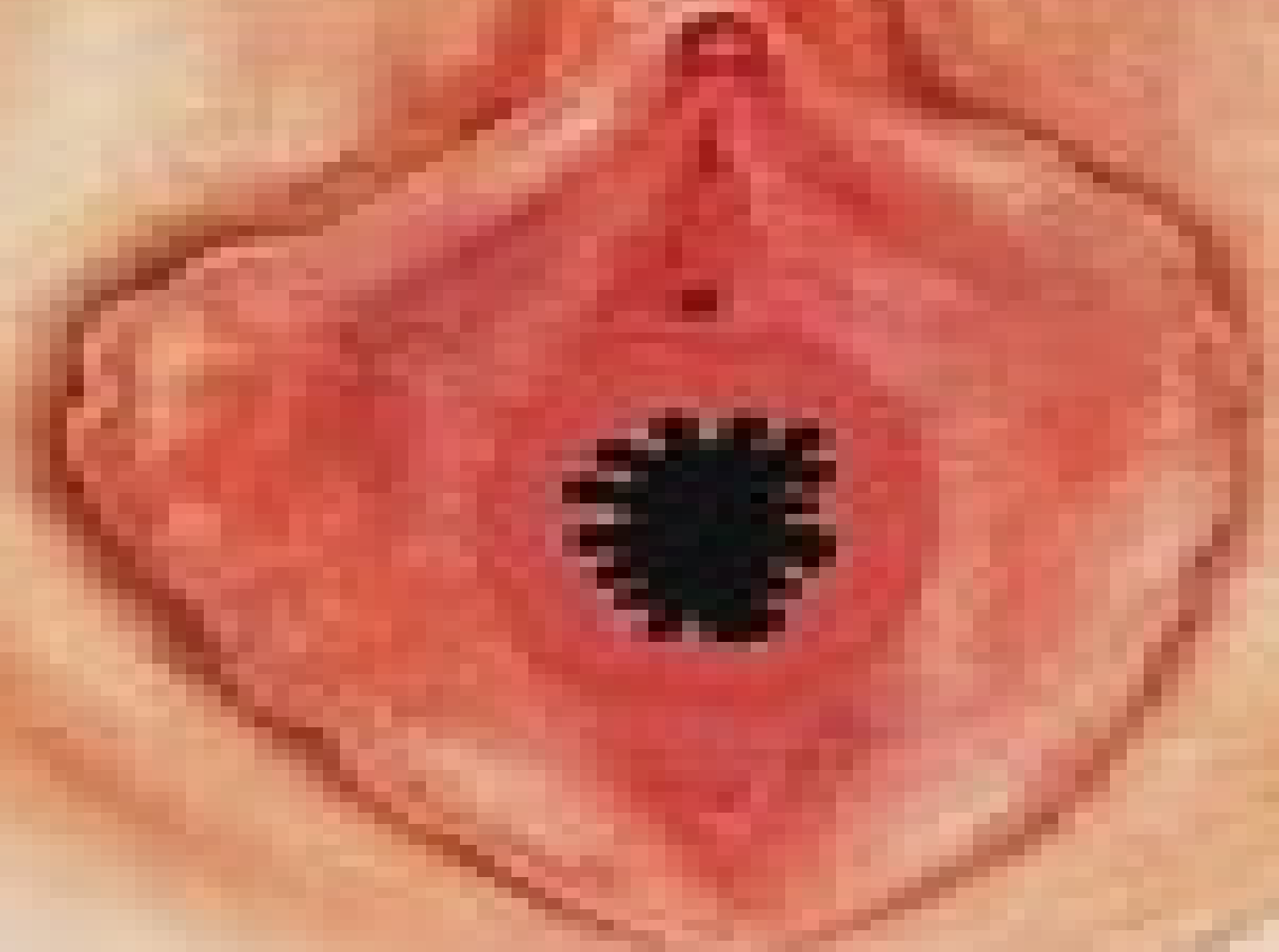







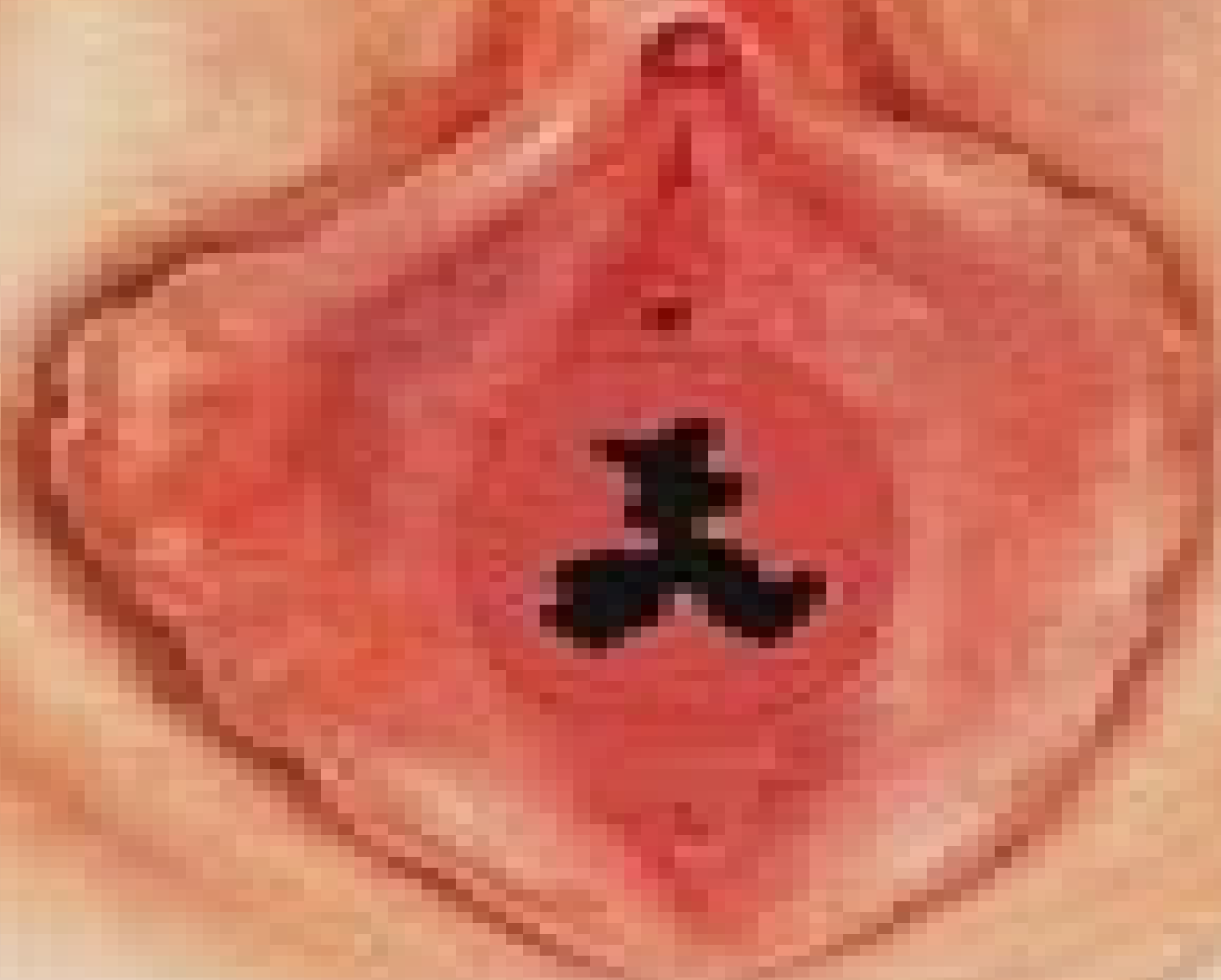

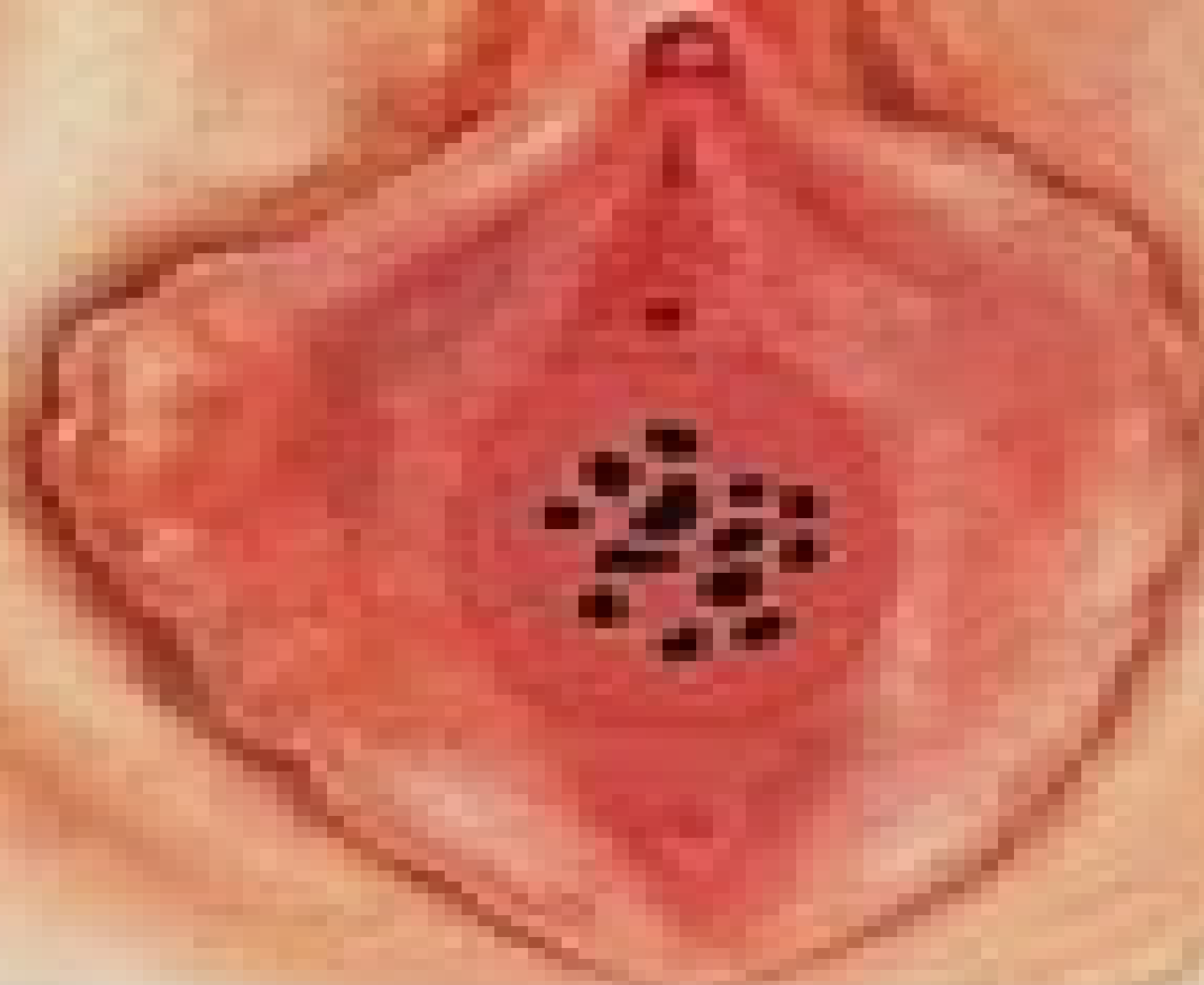



Tipos de hímens

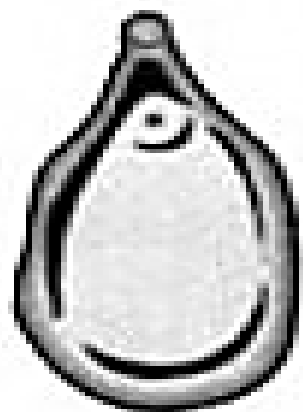

**anomal
sem orifício**

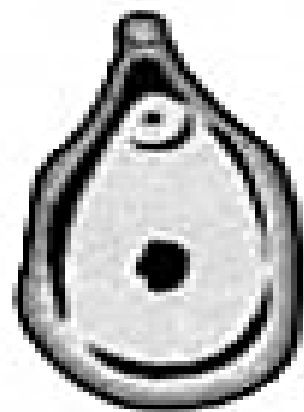

anular

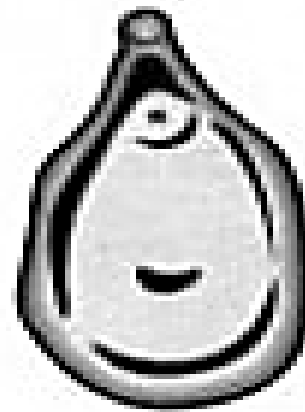

semilunar

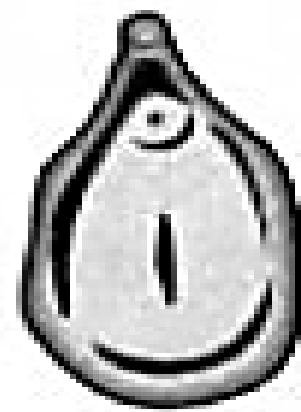

bilabiado

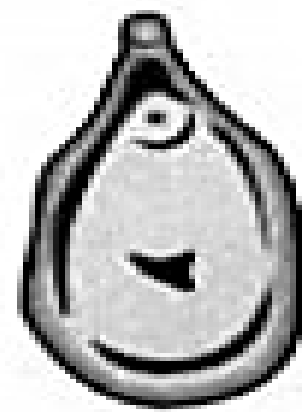

trilabiado

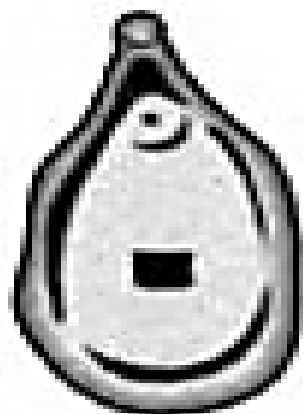

quadrilabiado

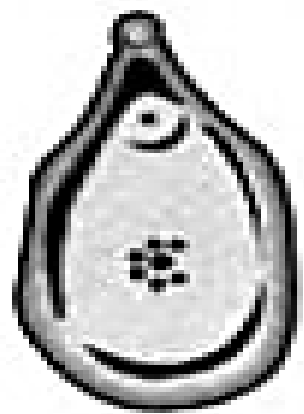

cribriforme

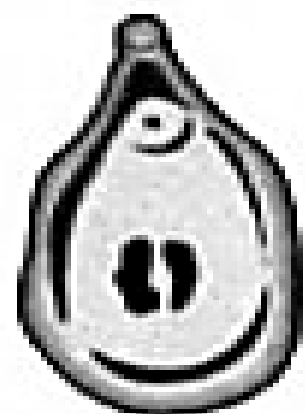

septado



ruptura

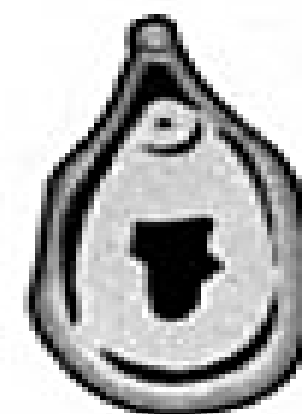

complacente

Tipos de hímens - tabicado

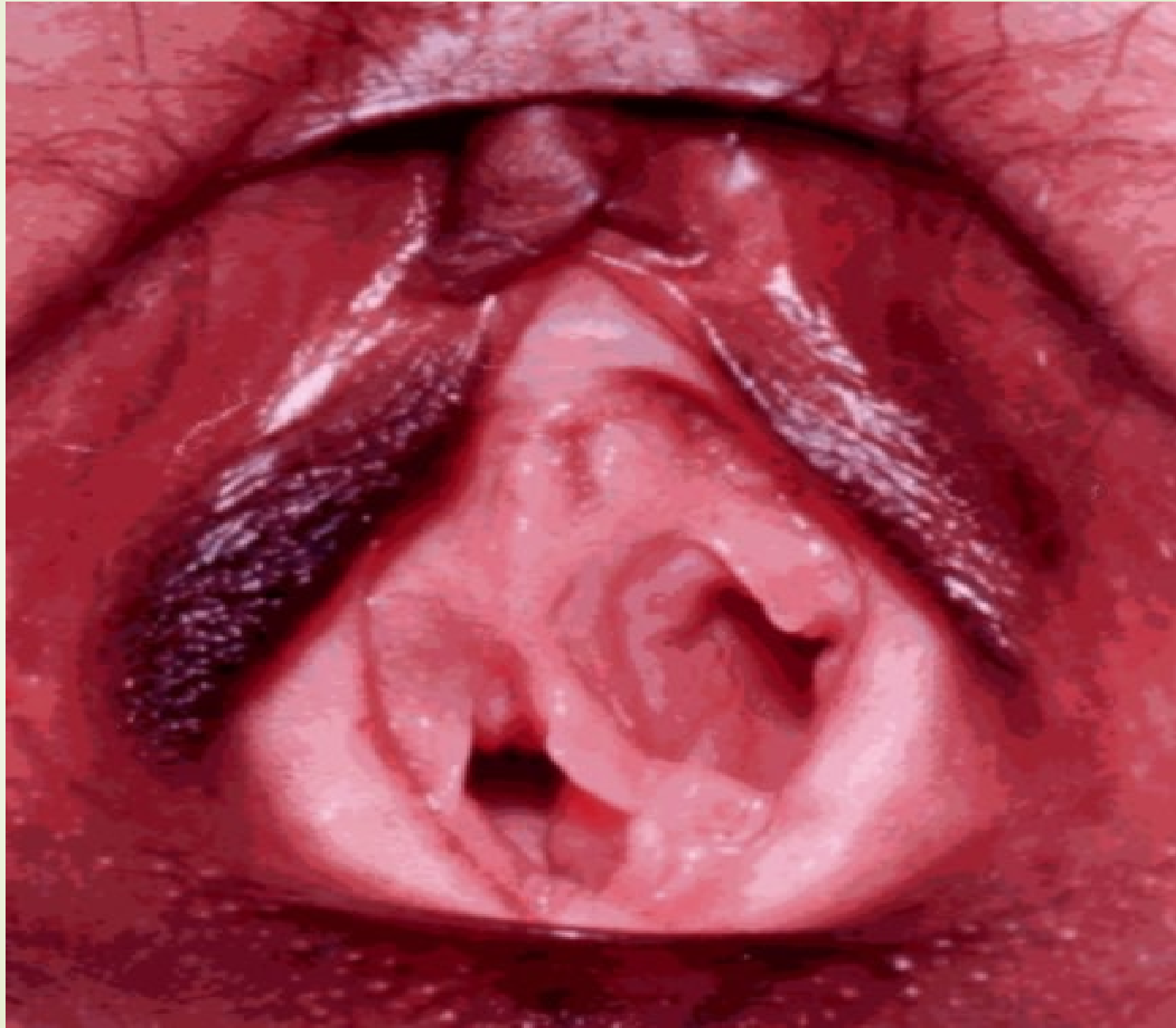

Tipos de hímens – semi-lunar



Tipos de hímenes – labiado

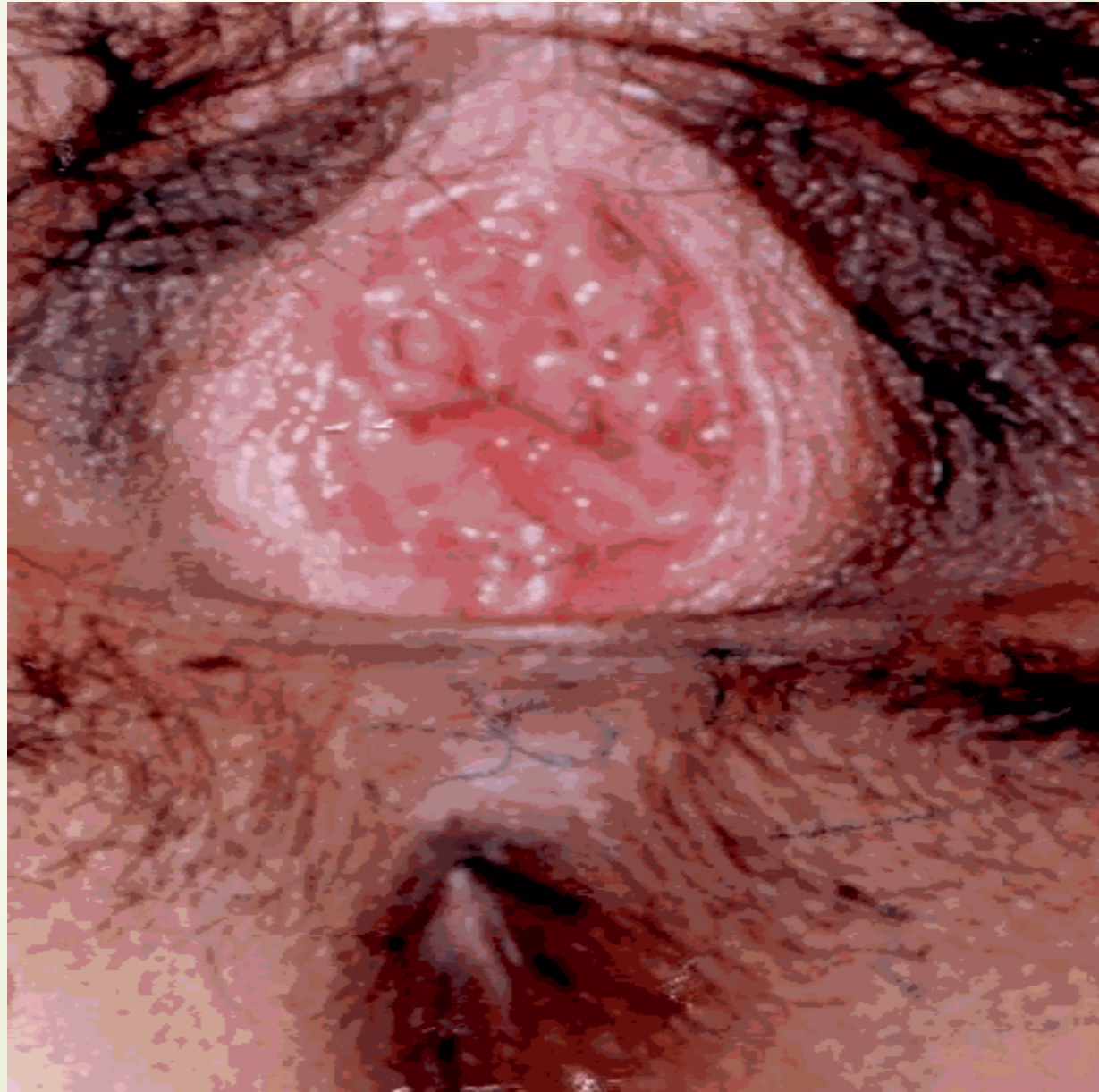

Tipos de hímens – franjeado

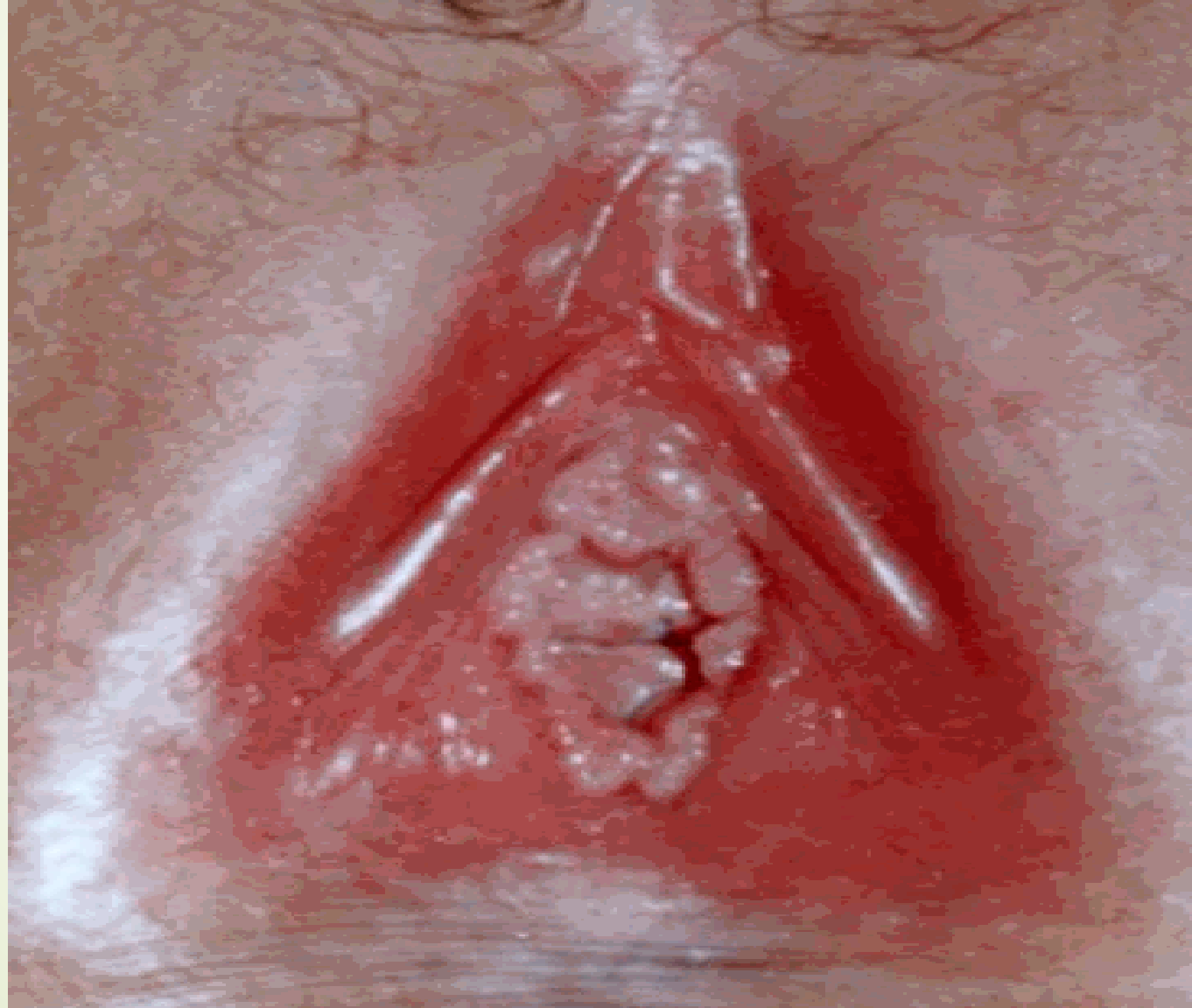

Rotura recente



Rotura antiga

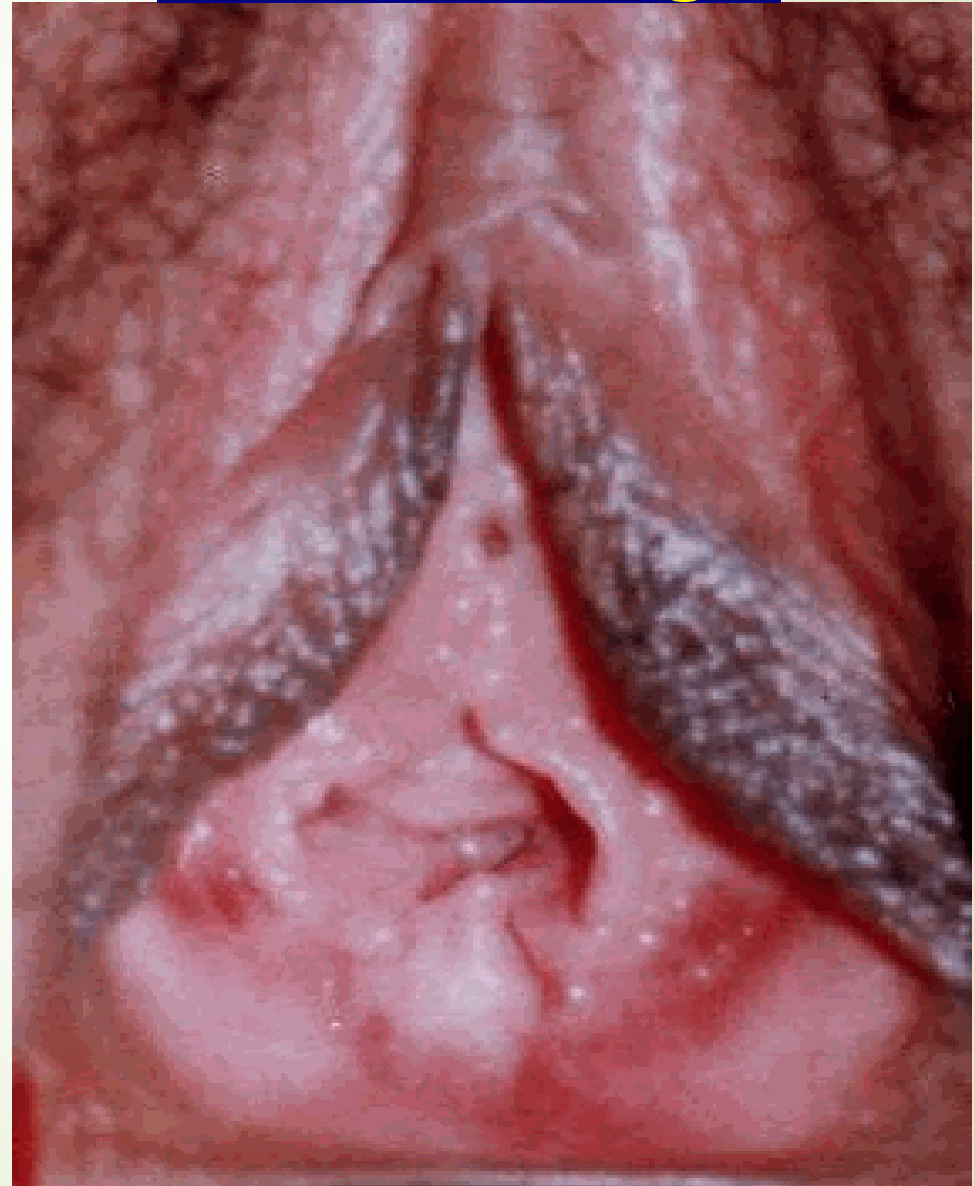

Perícia no Estupro

Exame do Hímen

ESQUEMAS DE HÍMENS

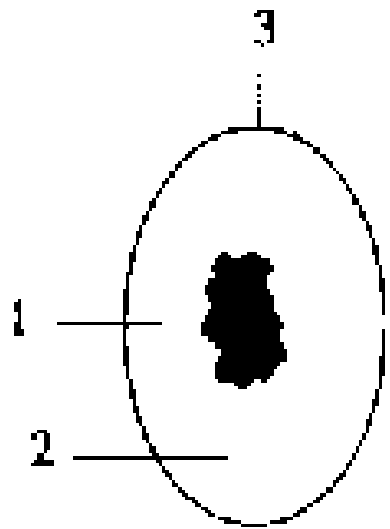

**ÍNTEGRO
SEM ENTALHES**

- 1 – ostio
- 2 – membrana
- 3 – bordo aderente

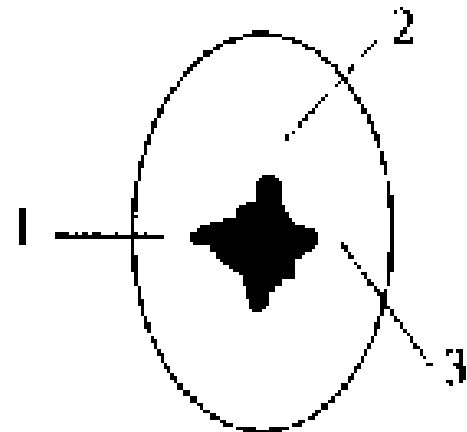

**ÍNTEGRO COM
ENTALHES**

- 1, 2 e 3 entalhes

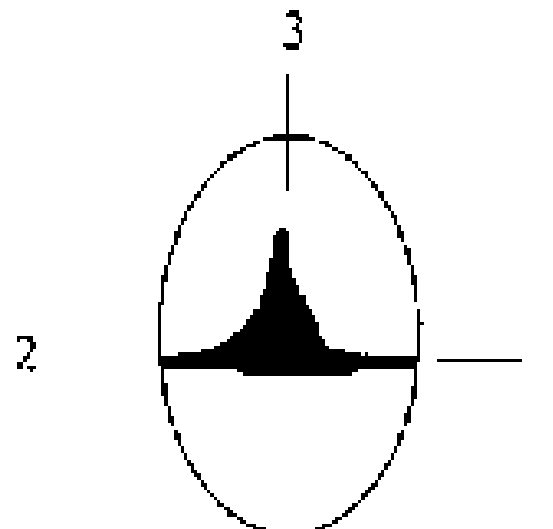

**HÍMEN COM
RUPTURAS**

- 1 e 2 – rupturas completas
- 3 – ruptura incompleta

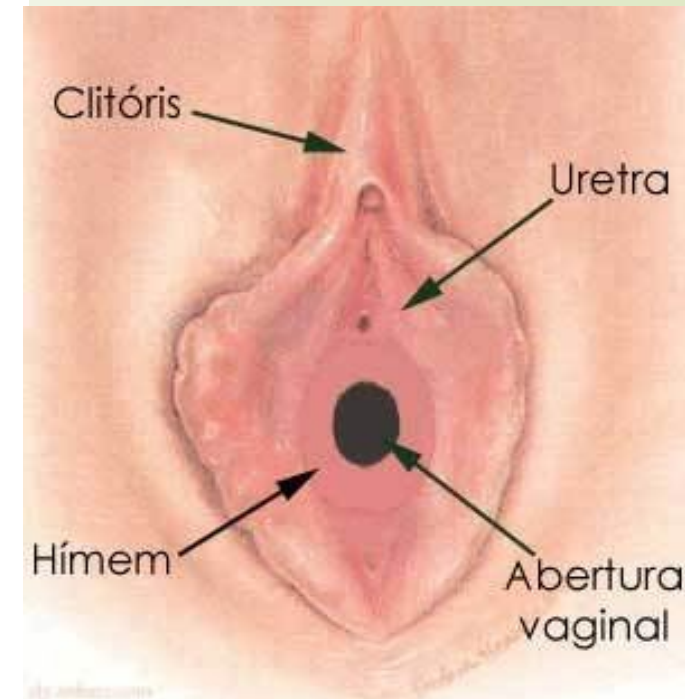

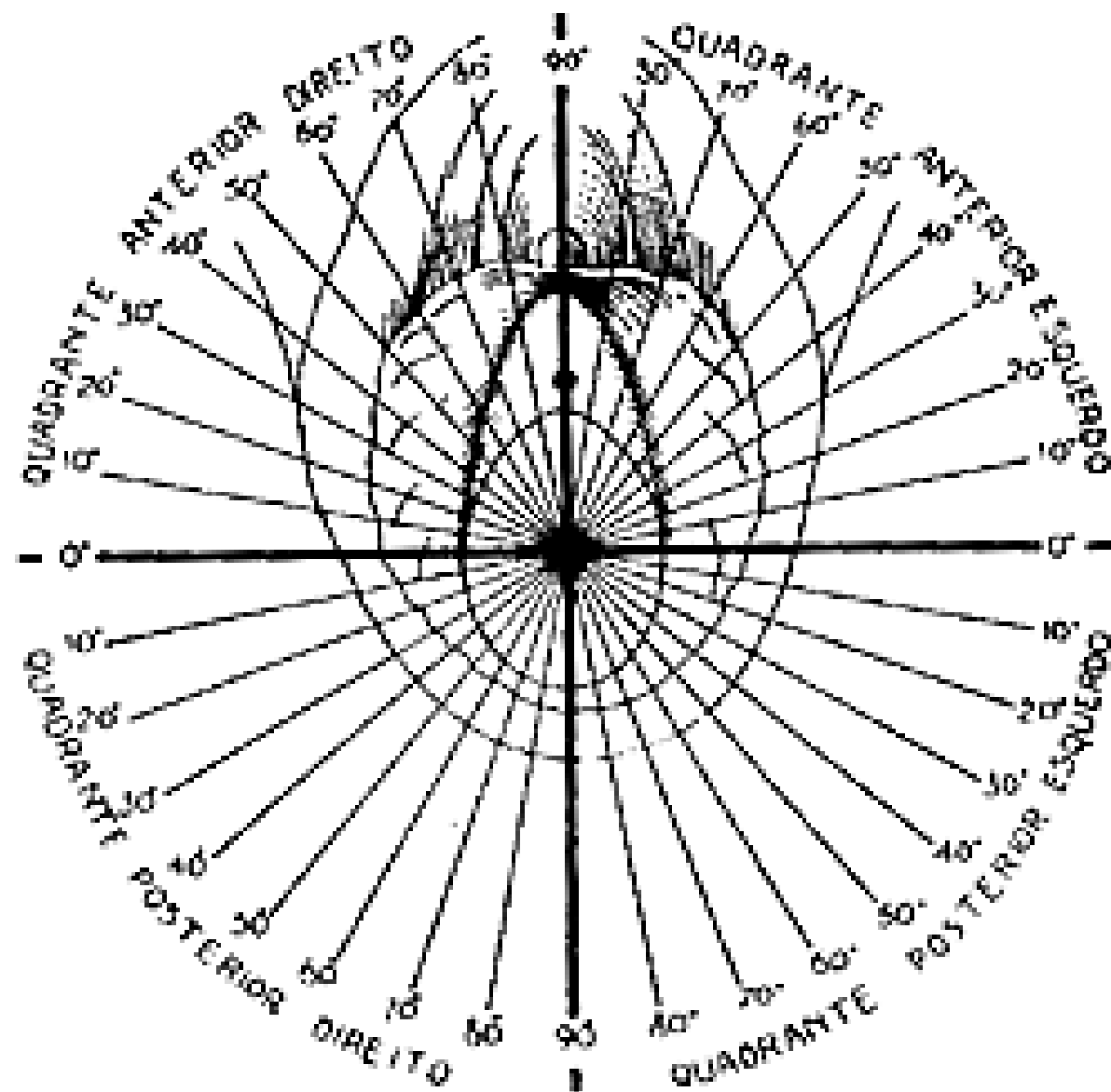

Esquema para localização das lesões himenais segundo Oscar Freire

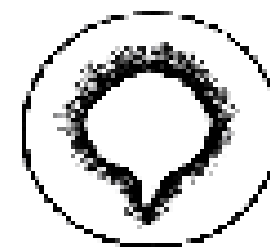

A) Entalhe congênito ou ruptura incompleta cicatrizada; não há elementos para responder.

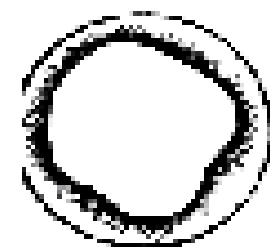

B) Orla delgada e óstio amplo; também não há como negar ou afirmar a virgindade da examinanda.

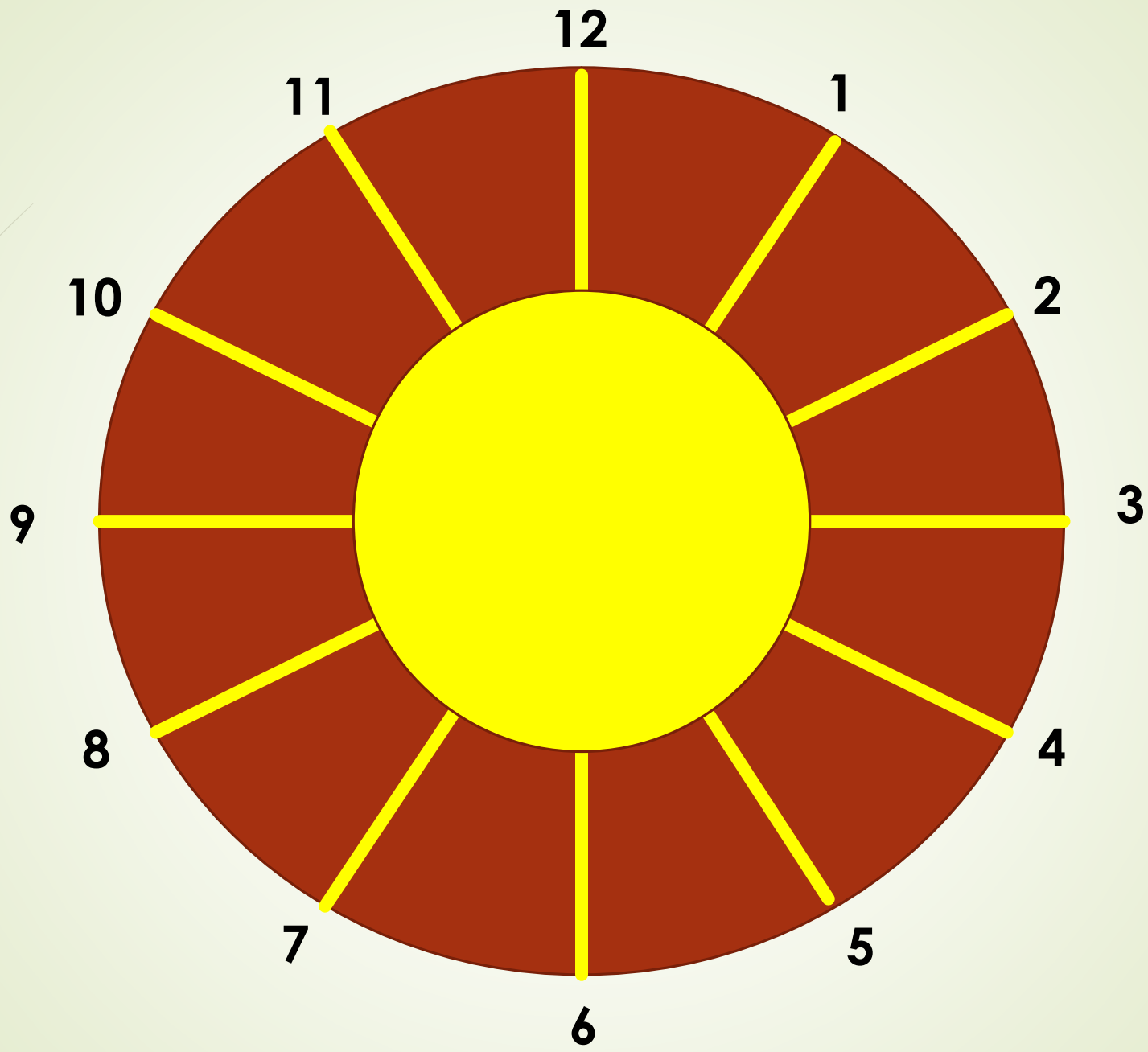

EXAME PERICIAL

Tipos de Laudos

- **Laudo de Ato Libidinoso (antigamente eram dois laudos, um para "estupro" e outro para "ato libidinoso")**
 - **Conjunção Carnal - (pênis + vagina)**
 - **Outros atos libidinosos**
- **Lesões corporais**
- **Diversos**
 - **Constatação de gravidez**
 - **Verificação de Aborto**
 - **Verificação de Parto e Puerpério**
 - **Verificação de Idade**

EXAME PERICIAL

Procedimentos Gerais

- **Anamnese – com ou sem a presença dos familiares – (manter sigilo)**
 - **história sexual pregressa**
 - **antecedentes obstétricos**
 - **ciclo menstrual**
 - **data da última menstruação**
 - **data da última relação consentida**
 - **métodos anticoncepcionais**
 - **dinâmica do fato**

EXAME PERICIAL

Procedimentos Gerais

- ▶ Exame - posição de litotomia (ginecológica)
 - ▶ Afastamento dos grandes lábios
 - ▶ visualização do vestíbulo, intróito vaginal e membrana himenal
 - ▶ Coleta de conteúdo vaginal
 - ▶ Swabs
 - ▶ DNA
 - ▶ Pesquisa de Espermatozóides
 - ▶ Com o conhecimento e consentimento prévio da pericianda
- ▶ Aspectos éticos
 - ▶ **O laudo não é protegido pelo segredo médico**
 - ▶ Nem tudo que é revelado deve constar no laudo, caso não seja decisivo

EXAME HIMENOLÓGICO – MENINA DE OITO ANOS DE IDADE



EXAME HIMENOLÓGICO – MENINA DE OITO ANOS DE IDADE



EXAME HIMENOLÓGICO – MENINA DE OITO ANOS DE IDADE



EXAME HIMENOLÓGICO – MENINA DE OITO ANOS DE IDADE



EXAME HIMENOLÓGICO – MENINA DE OITO ANOS DE IDADE



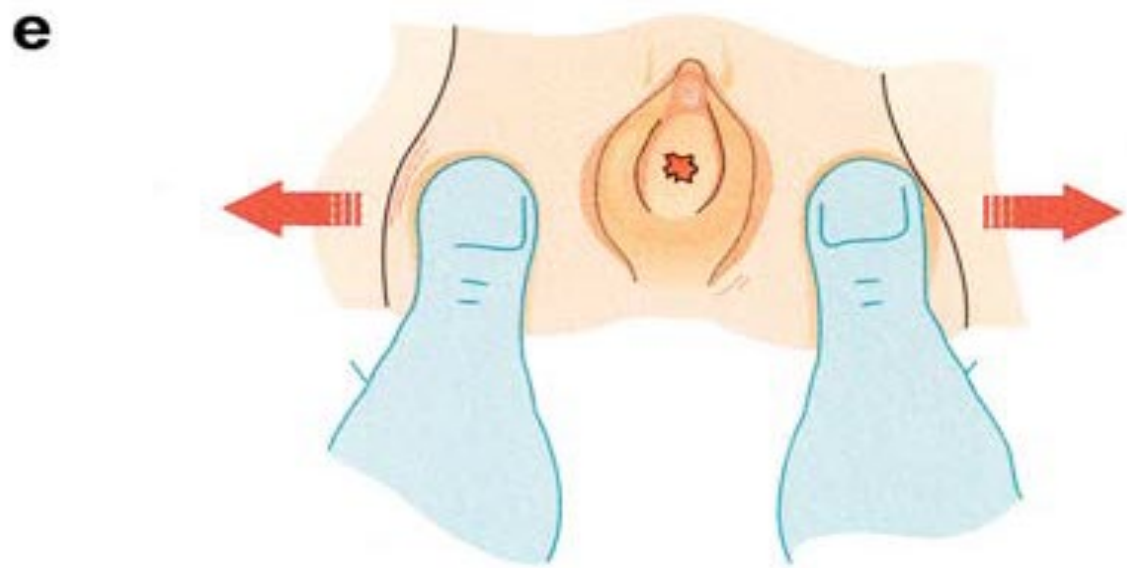
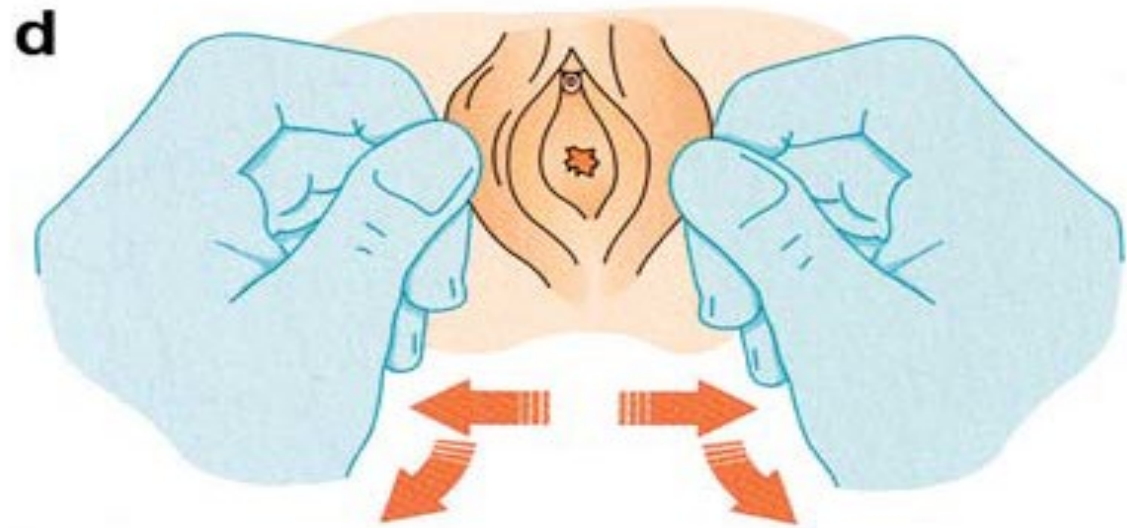
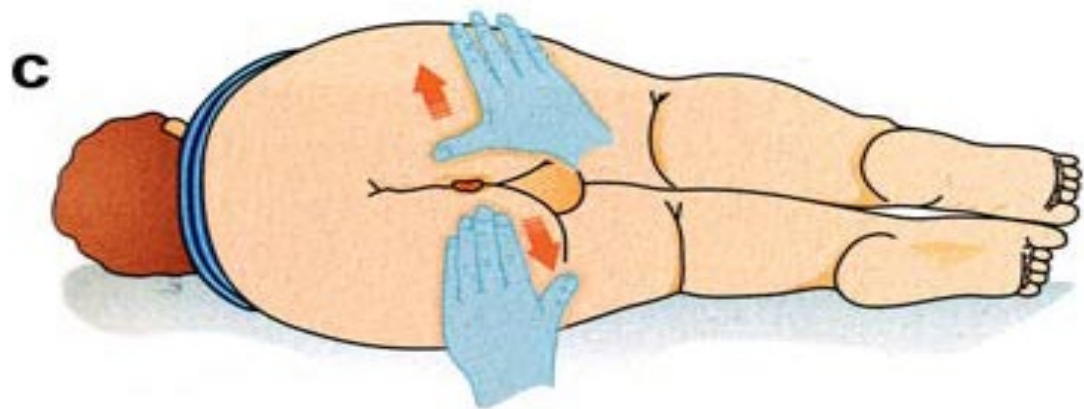
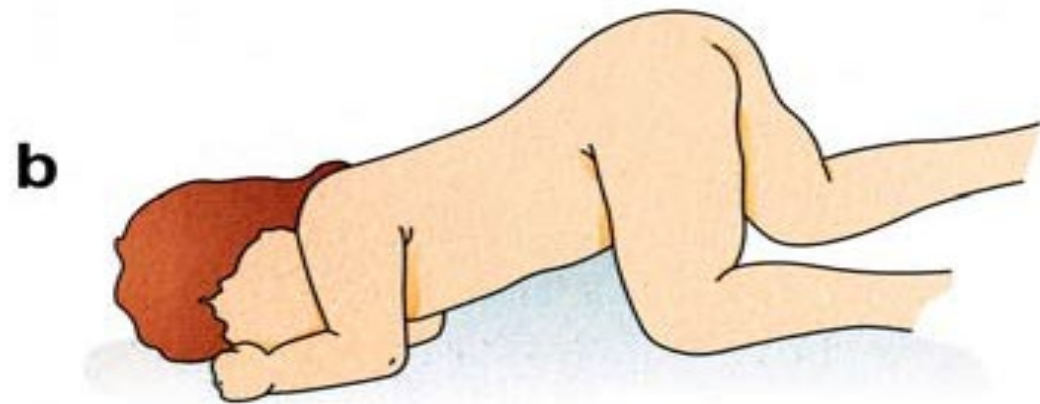
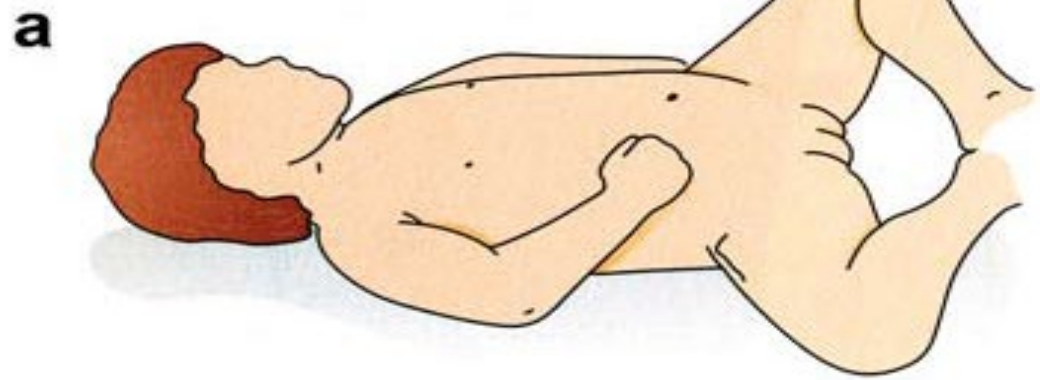

NORMAL FEMALE GENITALS

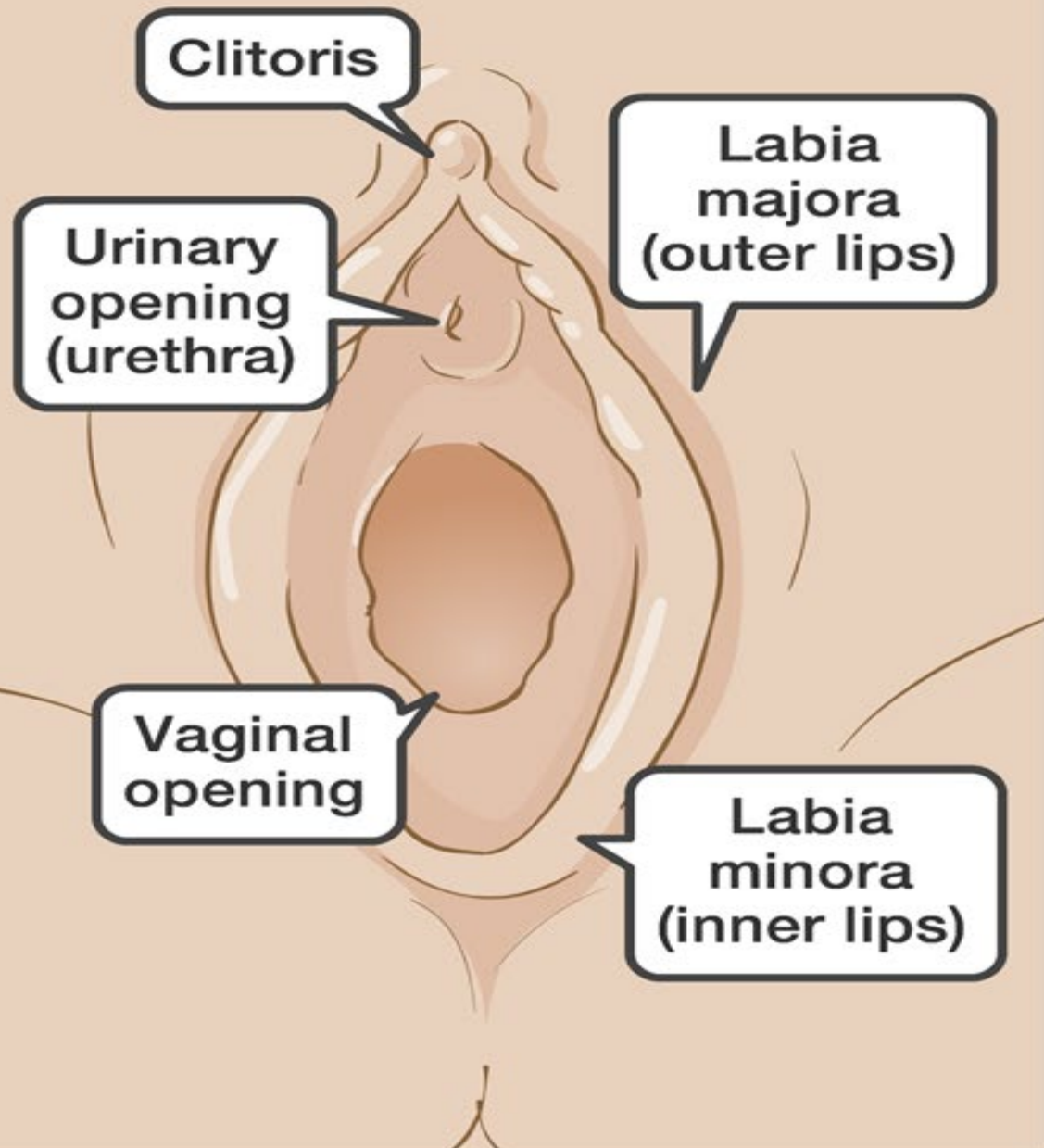

VULVOVAGINITIS

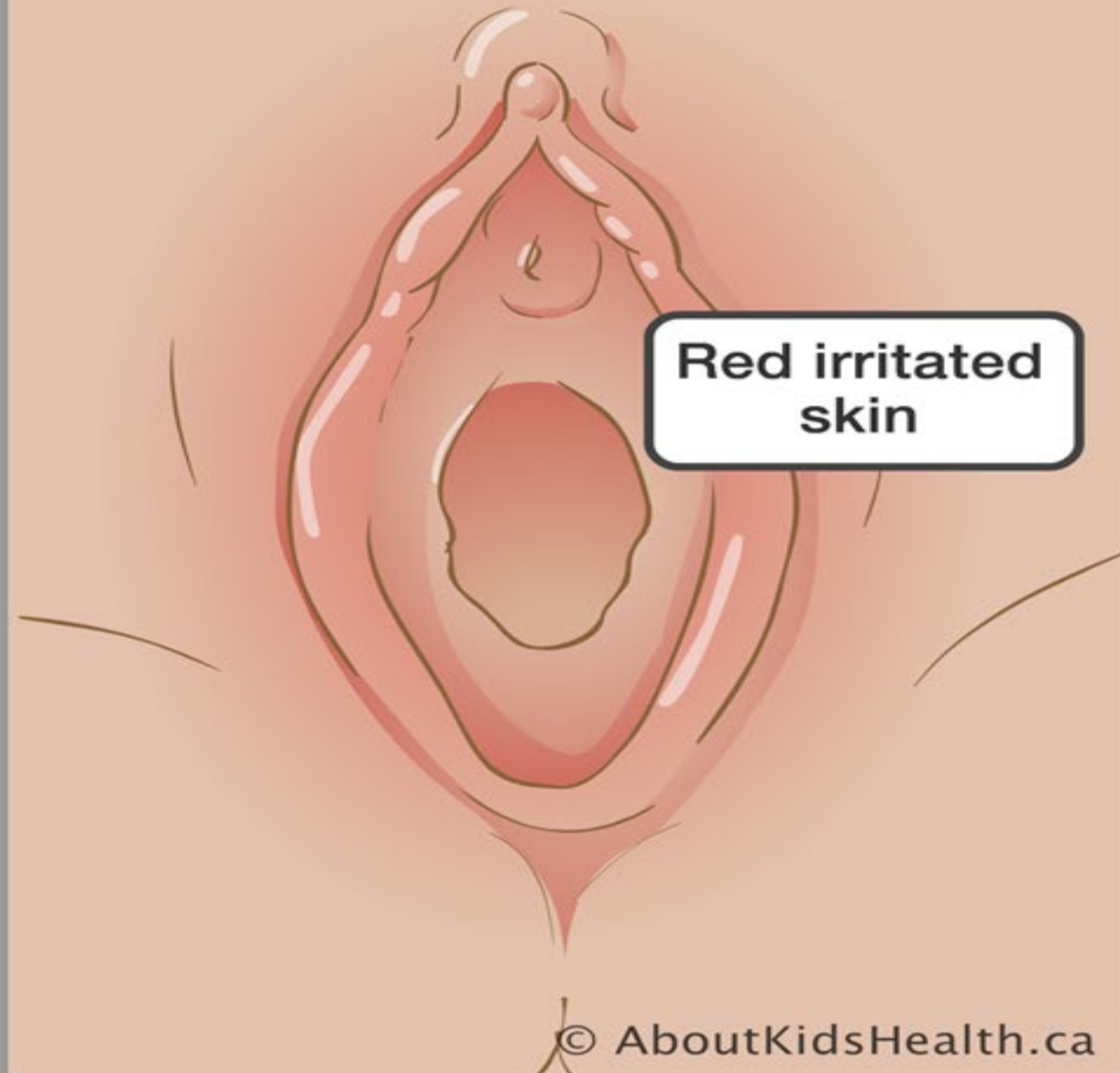

'Antes de acusar, tem que ter provas', diz estudante que foi investigado por abuso sexual no Colégio Magnum, em BH

Estudante de educação física foi apontado por famílias de alunos do Colégio Magnum como suspeito de abusos sexuais; a Polícia Civil decidiu pelo não indiciamento por falta de provas.

Por MG1 — Belo Horizonte
17/10/2019 13h00 · Atualizado



À ESPERA DE
UM MILAGRE



Sexologia Forense



SEXOLOGIA FORENSE

- ➔ É a parte a Medicina Legal que estuda os problemas médico-legais relacionados ao sexo.
- ➔ Divide-se em capítulos, em que são abordados aspectos específicos:
 - ➔ Erotologia forense;
 - ➔ Obstetrícia forense;
 - ➔ Himenologia forense.

➔ **Erotologia Forense**

Estuda os crimes sexuais e as anomalias do instituto sexual, a prostituição e o perigo de contágio.

→ Crimes Sexuais

Os crimes sexuais apresentam várias formas de apresentação em nosso Código Penal.

Eis os mais freqüentes e a contribuição da perícia para sua caracterização.

Crimes Sexuais

- **Em Direito, crimes sexuais são denominados crimes contra a dignidade sexual**
 - **Estupro**
 - **Atentado violento ao pudor**
- **Segundo o Código Penal, são atos sexuais:**
 - **Conjunção carnal**
 - **Ato libidinoso**

Crimes Sexuais

- Os crimes antes considerados atentado violento ao pudor, enquadrados no Artigo 214 do Código Penal, são contemplados agora no Artigo 213, referente ao estupro. Com isso, estupro e atentado violento ao pudor, que eram dois crimes autônomos com penas somadas, devem resultar na aplicação de uma única pena.
- Há o risco de as penas serem menores. Antes era aplicado concurso material de delitos. Quem praticou [de forma forçada] sexo vaginal [que era estupro] e depois oral [que era atentado violento ao pudor] podia receber seis anos por causa de cada delito.
- A condenação pelos dois delitos com penas somadas, agora passaram a ser a mesma coisa.

Crimes Sexuais

- **A unificação dos crimes de estupro e atentado violento ao pudor vai na contramão de uma decisão tomada em 18 de junho de 2009 pelo Supremo Tribunal Federal (STF), quando os ministros da Corte decidiram por seis votos a quatro que atentado violento ao pudor e estupro não são crimes continuados.**
- **Pela manifestação do STF, quem praticar os dois crimes deve ter as penas somadas, já que os delitos, embora ambos sejam crimes sexuais, não são da mesma espécie**

Conjunção carnal

- Também chamada de:
 - Cópula
 - Coito
 - Imissio penis in vaginam.

É a relação entre homem e mulher, caracterizada pela penetração do pênis na vagina, com ou sem ejaculação (“imissio seminis”).

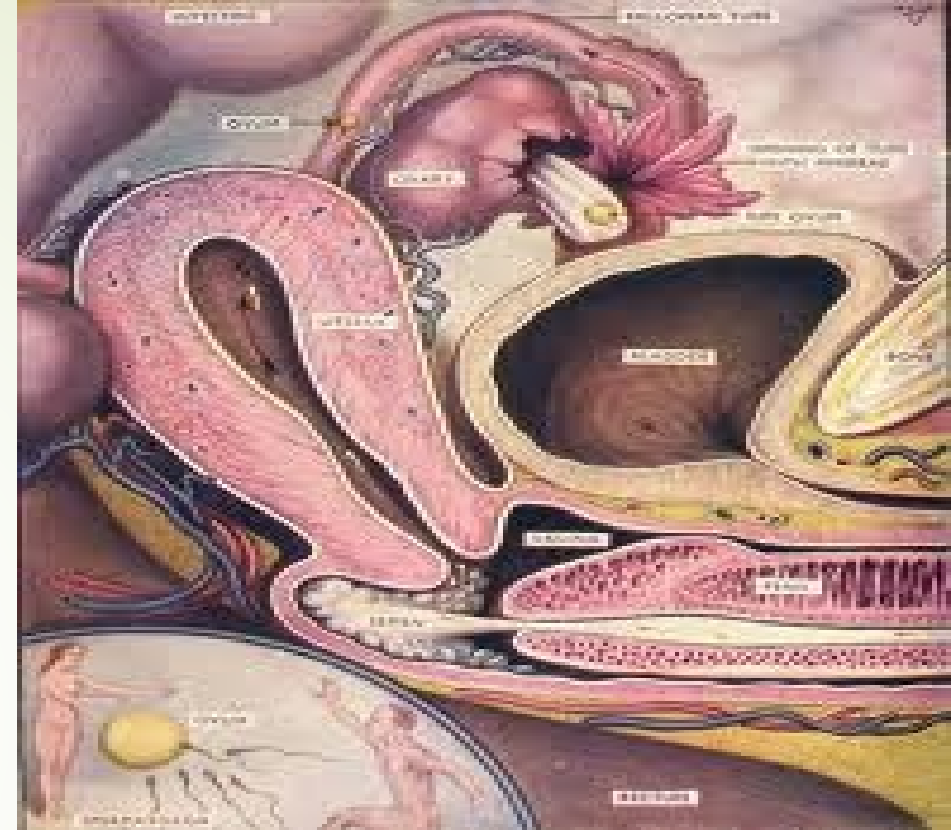

Atos Libidinosos

- **Conjunção carnal: (ato libidinoso por excelência)**
- **Atos libidinosos diversos da conjunção carnal:**
 - **Cópulas ectópicas**
 - **Atos orais**
 - **Atos manuais**

Atos Libidinosos

1) Cópulas ectópica: cópulas fora da vagina:

- 1) cópula anal
- 2) Cópula retal
- 3) Cópula vulvar (cópula vestibular ou “ad introitum”)
- 4) Cópula oral ou felação
- 5) Cópula entre as coxas

2) Atos orais:

- 1) felação
- 2) cunilíngua (sexo oral na genitália feminina)
- 3) beijos e sucções nas mamas, coxas ou outras regiões de conotação sexual

3) Atos manuais:

- 1) masturbação e
- 2) manipulações eróticas de todos os tipos



Estupro

Lei nº 12.015/2009, o artigo 213 passou a ter a seguinte redação: “Constranger alguém, mediante violência ou grave ameaça, a ter conjunção carnal ou a praticar ou permitir que com ele se pratique outro ato libidinoso.” A sanção imposta, na nova redação restou estatuída como: Pena de 6 a 10 anos de reclusão, para a conduta tipificada no Caput; 8 a 12 anos de reclusão, prevista em seu parágrafo primeiro, aplicável nas hipóteses em que a vítima for maior de 14 anos e menor de 18 anos de idade. E, finalmente em seu parágrafo segundo estabeleceu a pena de reclusão de 12 a 30 anos, nos casos que resultarem em morte.

Estupro

Violência

- **Concurso de força física e de emprego de meios capazes de privar ou perturbar o entendimento da vítima impossibilitando-a de reagir ou de se defender**
- **Tipos de violência:**
 1. **Efetiva**
 2. **Presumida**

Estupro

Violência Efetiva

- Física: a lei exige que o agressor tenha agido de forma violenta, anulando ou enfraquecendo a oposição (resistência física) da vítima

- Psíquica:
 1. o agente conduz a vítima a uma forma de não resistência por inibição ou enfraquecimento das faculdades mentais
 1. embriaguez completa
 2. anestesia
 3. estados hipnóticos
 4. drogas alucinógenas ("Boa noite Cinderela")

Violência Presumida

3 situações:

1. Menor de 14 anos
2. Vítima alienada ou débil mental e o agente conhecia esta circunstância
3. Qualquer causa que impeça a vítima de resistir



Estupro

Grave Ameaça

- 1. Promessa de um mal maior**
- 2. Forma de violência moral**
- 3. Vítima impossibilitada pelo medo, angústia ou pavor de esboçar uma resistência**

Perícia no Estupro

Objetivos Periciais

- **Comprovar a cópula vaginal, e neste caso há três situações:**
 - 1. Na mulher virgem**
 - 2. Na mulher com vida sexual pregressa**
 - 3. Na adolescente com vida sexual pregressa**

EXAME HIMENOLÓGICO – MENINA DE OITO ANOS DE IDADE



EXAME HIMENOLÓGICO – HÍMEN COMPLASCENTE



Foto 4. Himen dilatado. Se evidencia un orificio amplio a la exposición y el borde libre interno no presenta lesiones.

EXAME
HIMENOLÓGICO –
HÍMEN
COMPLASCENTE



EXAME
HIMENOLÓGICO
– HÍMEN
COMPLASCENTE

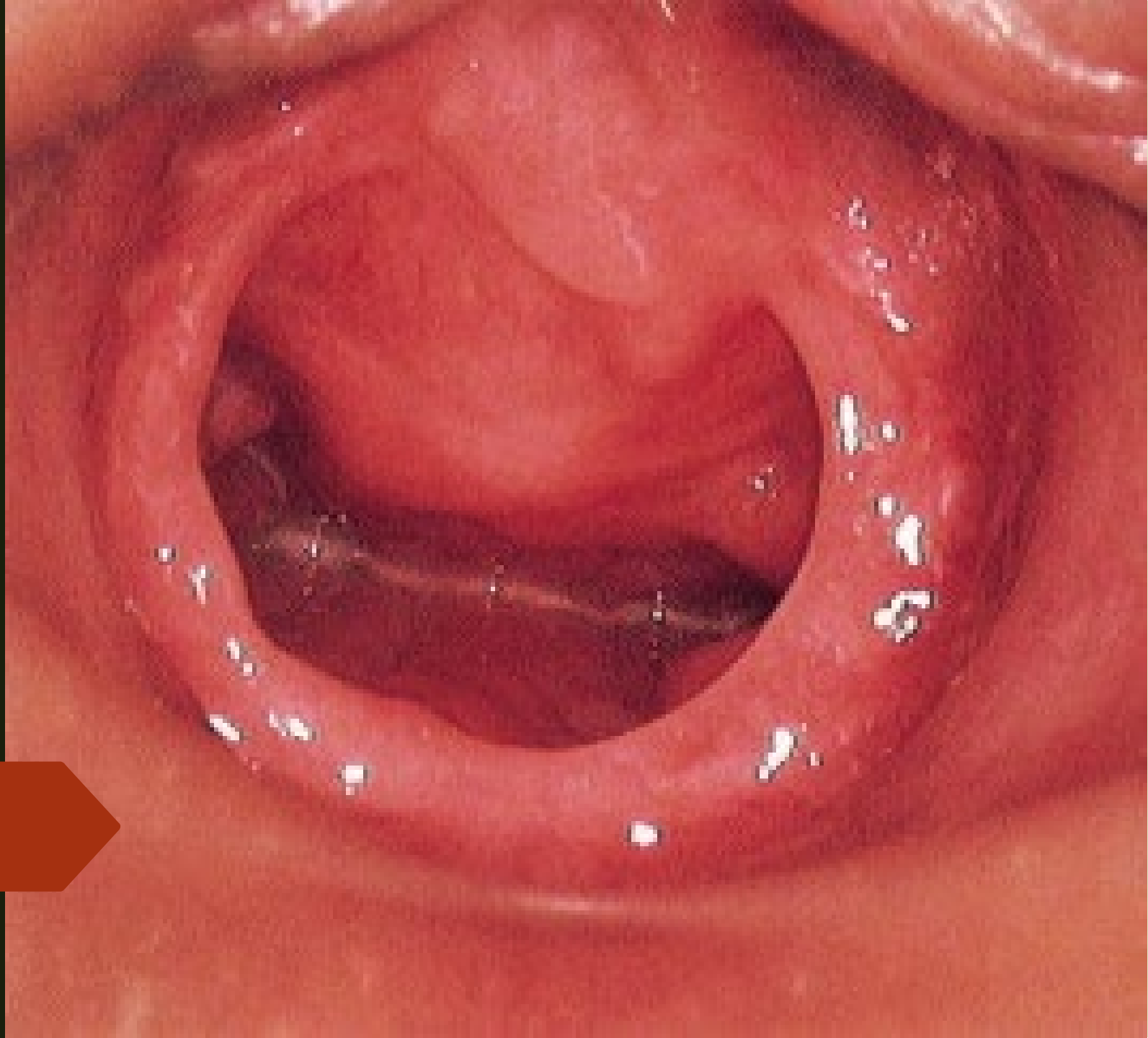

EXAME
HIMENOLÓGICO –
HÍMEN
COMPLASCENTE



EXAME HIMENOLÓGICO – ESTUPRO RECENTE



EXAME HIMENOLÓGICO – ESTUPRO RECENTE





Himen íntegro Adulta

Rotura
himenal às 5h



Himen íntegro Menina 6 anos





Himen septado – 19 anos







Úlcera infecciosa não DST em
menina 4 anos

Corpo estranho





Hematoma após agressão sexual



Condiloma em menino de 9 anos

Exame do Hímen

No exame, o hímen pode estar:

- 1. Íntegro**
- 2. Com rotura completa**
- 3. Com rotura incompleta**
- 4. Com agenesia (ausência congênita)**
- 5. Complacente**
- 6. Reduzido a carúnculas mirtiformes (ocorre em mulheres que pariram)**

Exame do Hímen

Hímens rotos quanto à cicatrização:

- 1. Rotura de data recente: (até cerca de 20 dias)**
- 2. Rotura antiga ou cicatrizada**

Quando se afirma que a rotura é antiga isto significa que ocorreu há mais de 20 dias



Hímen complacente

Este permite a conjunção carnal sem que se rompa o hímem, em virtude de sua elasticidade. Pressume-se que 10% dos hímens são complacentes e este conceito relativo também interdepende da relação espessura do pênis e largura da vagina.

Considerações periciais sobre o hímen

Geralmente se rompe na primeira conjunção carnal.

➤ **Pode ocorrer rompimento na:**

1. **Masturbação**

2. **Colocação de corpo estranho**

3. **Colocação de absorvente íntimo**

➤ **O seu exame não constitui tarefa pericial fácil, podendo levar o perito a equívocos**

➤ **O exame macroscópico, sem colposcópico, falha em 10% dos casos**

Considerações periciais sobre o hímen

Dificuldades periciais:

1. Hímens de difícil exame:

- Infantis
- Franjados
- Complacentes

2. Diagnóstico diferencial entre:

- rupturas completas, incompletas e entalhes congênitos
- rupturas recentes e cicatrizadas

3. Reconhecimento de vestígios indicativos de

- cópula vulvar
- toque digital



Mulher com vida sexual pregressa

➔ **A Perícia deve buscar provas de ejaculação (sêmen)**

- 1. Presença de espermatozóides no líquido seminal**
- 2. Fosfatase ácida (indício)**
- 3. Proteína P30 (PSA)**

Fosfatase Ácida

- **É uma enzima normalmente presente em alguns órgãos, tecidos e secreções em teor normal**
- **O líquido seminal contém grandes teores de fosfatase ácida**
- **O achado de altos teores de fosfatase ácida na vagina é indicativo de sêmen (ejaculação) e, por conseguinte, de conjunção carnal (penetração vaginal)**

Teste Proteína P30 (PSA)

- **A P30 é uma glicoproteína produzida pela próstata e idêntica ao PSA - Antígeno Prostático Específico (marcador do câncer da próstata), cuja presença no sêmen independe de haver ou não espermatozóides**
- **Sua verificação no fluido vaginal é teste de certeza quanto à presença de sêmen na amostra estudada (ejaculação)**
- **Obs.: Pode ocorrer estupro sem que tenha havido ejaculação (sem sêmen) ou o sêmen encontrado na vítima pode ser oriundo de penetração consensual anterior**

Lesões genitais

- ➔ **Lesões genitais (contusões, lacerações), decorrentes da:**
 - **violência da penetração**
 - **desproporção de tamanho entre pênis e vulva e vagina (no caso de crianças)**
- ➔ **podem fundamentar o diagnóstico de**
 - **conjunção carnal**
 - **ato libidinoso**

Pêlos genitais

- ***Pêlos pubianos soltos encontrados***

- ***na região pubiana***

- ***na região vulvar***

- ***sobre o corpo da vítima***

- ***na roupa íntima ou de cama***

- desde que comprovada sua origem como sendo de outra pessoa, é indicativo de relação sexual***

Manchas de sêmen

- ***Quando presente nas vestes, em roupas íntimas ou de cama, constituem achado comum e importante da ocorrência de crimes de natureza sexual***

Mulher com vida sexual pregressa

- O diagnóstico de maior certeza consiste na confirmação da presença do elemento figurado do esperma (espermatozóide).
- A constatação da presença de um único espermatozóide em cavidade vaginal é prova de conjunção carnal.
- A confirmação da presença do esperma (sêmen) na cavidade vaginal é importante no diagnóstico da conjunção carnal nos casos de hímen complacente ou de desvirginadas.

Testes para identificar esperma

- Reação de Florence
- Métodos de Barbério e de Bacchi
- Presença de Fosfatase Ácida (orientação)
- **Glicoproteína P30/PSA
(certeza)**

Espermatozóides

- **A presença de sêmen na vagina é confirmada em amostras de fluído vaginal pelo achado de espermatozóides**
 - **bastando apenas um ou poucos deles**
 - **móveis ou não**
 - **com ou sem cauda**
- **A coleta deve ser cuidadosa (swab = cotonete) com exames a fresco e com coloração pela Técnica Christmas Tree ou hematoxilina-eosina.**
- **Podem ser encontrados e corados até 4 dias do evento**

Gravidez

- ➔ **A conjunção carnal poderá também ser comprovada com base na constatação de gravidez**
- ➔ **O prazo máximo legal da gravidez é de 300 dias**

ABORTO

- **Considera-se aborto, em Medicina Legal, a interrupção da gravidez, por morte do conceito em qualquer época da gestação, antes do parto**
- **Para se caracterizar o aborto é necessário e suficiente que se comprove a morte do conceito ainda dentro do corpo da gestante**

INFANTICÍDIO

- É a morte do recém-nascido provocada pela própria mãe, sob **estado de transtorno mental**, decorrente do trabalho de parto ou puerpério (**estado puerperal**)
- Para se admitir o infanticídio, é indispensável que o recém-nascido seja morto **pela própria mãe**
- Para se tipificar o infanticídio é indispensável, em tese, a comprovação do nascimento com vida
- A docimásia hidrostática de Galeno é utilizada para comprovar o nascimento com vida (pulmão colocado em vasilha com água, se flutuar existiu respiração = vida)

Objetivos periciais no estupro

- 1. Demonstrar a conjunção carnal ou penetração vaginal**
- 2. A ausência de consentimento, pelos sinais de violência efetiva ou presumida**
- 3. Se possível, obter uma relação de provas biológicas que permitam identificar o estuprador**



Atentado violento ao pudor

Art. 214. “Constranger alguém, mediante violência ou grave ameaça, a praticar ou permitir que com ele se pratique ato libidinoso diverso da conjunção carnal”.

Atentado violento ao pudor

- **formas mais freqüentes:**
 - **retal (sodomia)**
 - **bucal (felação)**
 - **comumente associadas ao estupro**
 - **às vezes com participação de mais de um agente**
 - **não raro seguindo-se homicídio**

Atentado violento ao pudor

Objetivos Periciais:

- 1. Caracterizar o ato libidinoso**
- 2. Comprovar a violência efetiva ou presumida**
- 3. Se possível obter uma relação de provas biológicas que permitam identificar o agente**

EXAME DE CONJUNÇÃO CARNAL

- 1º) Houve conjunção carnal?
- 2º) Qual a data provável dessa conjunção?
- 3º) Era virgem a examinada?
- 4º) Houve violência para essa prática?
- 5º) Qual o meio dessa violência?
- 6º) Da violência, resultou para a examinada: incapacidade para as ocupações habituais por mais de trinta dias, ou perigo de vida, ou debilidade permanente de membro, sentido ou função; ou deformidade permanente, ou aborto (resposta especificada)?
- 7º) É a examinada débil ou alienada mental?
- 8º) Houve qualquer
➤ outra causa diversa da menoridade, alienação ou debilidade mental que tivesse impossibilitado a examinada de resistir?

EXAME DE ATENTADO VIOLENTO AO PUDOR

- 1º) Há vestígios de ato libidinoso?
- 2º) Há vestígios de violência ?
- 3º) Qual o meio dessa violência?
- 4º) Da violência, resultou para a vítima: incapacidade para as ocupações habituais por mais de trinta dias, ou perigo de vida, ou debilidade permanente de membro, sentido ou função, ou aceleração de parto, ou incapacidade permanente para o trabalho, ou enfermidade incurável, ou perda ou inutilização de membro, sentido ou função, ou deformidade permanente, ou aborto (resposta especificada)?
- 5º) É a vítima alienada ou débil mental?
- 6º) Houve qualquer outra causa diferente da menoridade (menor de 14 anos) e da alienação ou debilidade mental que tivesse impossibilitado a vítima de resistir?



CASOS FORENSES

CASO 01

- **Histórico:** A vítima informa que foi estuprada ontem às 22 horas. O agressor a agrediu com socos e tentou estrangulá-la. Diz que não faz sexo há mais de um mês. Última menstruação há cinco dias. Exame realizado às 8 horas. Refere que não usa anticoncepcional. Informa que houve prática de conjunção carnal.
- **Descrição:** Pericianda com desenvolvimento físico e mental normal. Tem 21 anos de idade. Mede 160cm e pesa 55kg. Está lúcida. Apresenta: equimoses azuladas extensas na face anterior do pescoço, edema traumático na região frontal e occipital, escoriações em regiões dorsais e nádegas. O exame do introito vaginal revela cicatriz himenal cicatrizada às 9 horas. Colhido conteúdo vaginal para pesquisa de espermatozoides que foi positiva. Beta-HGC negativo no dia da perícia e 35 dias após.
- **DISCUSSÃO:**
- **CONCLUSÃO:**

RESPOSTA AOS QUESITOS:

➤ 1º Quesito – Houve conjunção carnal que possa ser relacionada ao delito?

RESPOSTA: **SIM**

➤ 2º Quesito – Houve outro ato libidinoso que possa ser relacionado ao delito?

RESPOSTA: **NÃO**

➤ 3º Quesito – Houve violência para esta prática?

RESPOSTA: **SIM**

➤ 4º Quesito – Qual o meio desta violência?

RESPOSTA: **MEIO FÍSICO**

➤ 5º Quesito – Da violência resultou para a vítima: incapacidade para as ocupações habituais por mais de 30 (trinta) dias, ou perigo de vida, ou debilidade permanente de membro, sentido ou função, ou aceleração de parto, ou incapacidade permanente para o trabalho, ou enfermidade incurável, ou perda ou inutilização de membro, sentido ou função, ou deformidade permanente, ou aborto? (resposta especificada)

RESPOSTA: **NÃO**

➤ 6º Quesito – Tem a vítima idade menor de 18 anos e maior de 14 anos?

RESPOSTA: **NÃO**

➤ 7º Quesito – É a vítima menor de 14 anos?

RESPOSTA: **NÃO**

➤ 8º Quesito – Tem a vítima enfermidade ou deficiência mental?

RESPOSTA: **NÃO**

➤ 9º Quesito – A vítima, por qualquer outra causa, não pode oferecer resistência?

RESPOSTA: **NÃO**

➤ 10º Quesito – Do crime resultou gravidez?

RESPOSTA: **NÃO**

➤ 11º Quesito – O agente transmitiu para a vítima doença sexualmente transmissível?

RESPOSTA: **SEM ELEMENTOS**

PESQUISA DE
ESPERMATOZÓIDES
POSITIVA

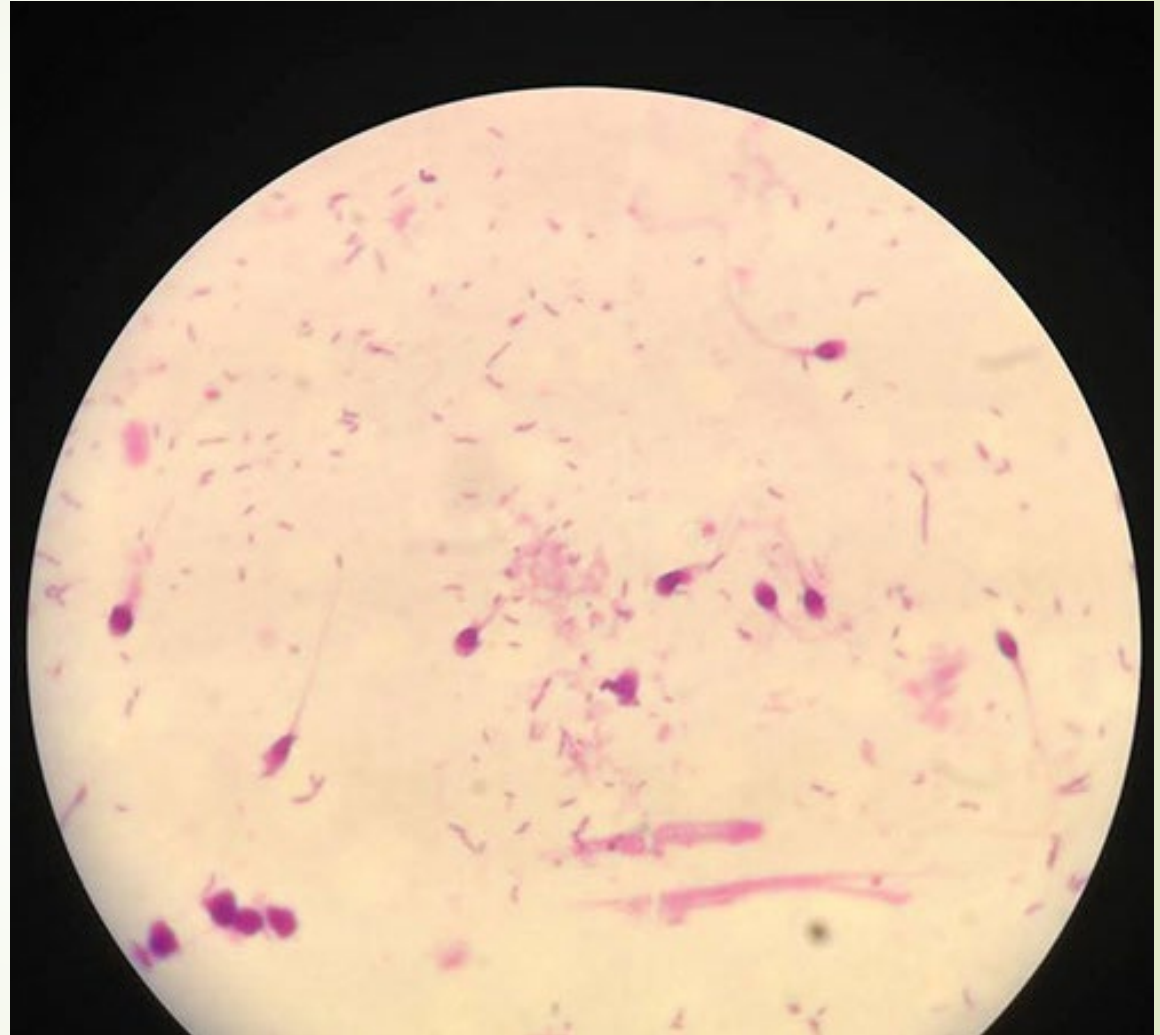

CASO 02

Histórico: A vítima informa que foi estuprada às 02 horas de hoje. Diz que manteve relação sexual com o namorado ontem às 23 horas. Não usou preservativo. Usa anticoncepcional oral. A pessoa a ameaçou com um revólver e teve com ela conjunção carnal. O fato ocorreu em uma rua deserta. A relação sexual se deu com ela deitada na calçada. Informa que a última menstruação foi há seis dias.

➤ **Descrição:** Pericianda com desenvolvimento físico e mental normal. Tem 17 anos. Mede 170cm de altura e pesa 70kg. Presença de escoriação em placa, recente, pequena, em ambas as nádegas. O exame da região genital revela hímen com rotura cicatrizada em 03 horas. Encaminhada para atendimento médico especializado (prevenção de DST e de gravidez). O exame do conteúdo vaginal foi positivo para a presença de espermatozoides e para a presença de DNA da vítima e de outra pessoa. O namorado é casado e se negou a oferecer material seu para o exame de DNA.

➤ **DISCUSSÃO:**

➤ **CONCLUSÃO:**

RESPOSTA AOS QUESITOS:

➤ 1º Quesito – Houve conjunção carnal que possa ser relacionada ao delito?

RESPOSTA: **SEM ELEMENTOS**

➤ 2º Quesito – Houve outro ato libidinoso que possa ser relacionado ao delito?

RESPOSTA: **NÃO**

➤ 3º Quesito – Houve violência para esta prática?

RESPOSTA: **PREJUDICADO**

➤ 4º Quesito – Qual o meio desta violência?

RESPOSTA: **PREJUDICADO**

➤ 5º Quesito – Da violência resultou para a vítima: incapacidade para as ocupações habituais por mais de 30 (trinta) dias, ou perigo de vida, ou debilidade permanente de membro, sentido ou função, ou aceleração de parto, ou incapacidade permanente para o trabalho, ou enfermidade incurável, ou perda ou inutilização de membro, sentido ou função, ou deformidade permanente, ou aborto? (resposta especificada)

RESPOSTA: **PREJUDICADO**

➤ 6º Quesito – Tem a vítima idade menor de 18 anos e maior de 14 anos?

RESPOSTA: **PREJUDICADO**

➤ 7º Quesito – É a vítima menor de 14 anos?

RESPOSTA: **PREJUDICADO**

➤ 8º Quesito – Tem a vítima enfermidade ou deficiência mental?

RESPOSTA: **PREJUDICADO**

➤ 9º Quesito – A vítima, por qualquer outra causa, não pode oferecer resistência?

RESPOSTA: **PREJUDICADO**

➤ 10º Quesito – Do crime resultou gravidez?

RESPOSTA: **PREJUDICADO**

➤ 11º Quesito – O agente transmitiu para a vítima doença sexualmente transmissível?

RESPOSTA: **PREJUDICADO**

CASO 03

- **Histórico:** A pericianda fugiu com o namorado por 3 dias. Retornou para a casa. A mãe deu queixa na Delegacia. A Delegada suspeita de abuso sexual. Solicitou o exame de conjunção carnal. A pericianda informa que não fez nada com o namorado. Diz que tem 13 anos de idade. Refere que não quer fazer o exame.
- **Descrição:** A pericianda tem desenvolvimento físico e mental normal. Tem 13 anos de idade. Recusou-se a fazer o exame da região genital.
- **DISCUSSÃO:**
- **CONCLUSÃO:**

RESPOSTA AOS QUESITOS:

➤ 1º Quesito – Houve conjunção carnal que possa ser relacionada ao delito?

RESPOSTA: **PREJUDICADO**

➤ 2º Quesito – Houve outro ato libidinoso que possa ser relacionado ao delito?

RESPOSTA: **PREJUDICADO**

➤ 3º Quesito – Houve violência para esta prática?

RESPOSTA: **PREJUDICADO**

➤ 4º Quesito – Qual o meio desta violência?

RESPOSTA: **PREJUDICADO**

➤ 5º Quesito – Da violência resultou para a vítima: incapacidade para as ocupações habituais por mais de 30 (trinta) dias, ou perigo de vida, ou debilidade permanente de membro, sentido ou função, ou aceleração de parto, ou incapacidade permanente para o trabalho, ou enfermidade incurável, ou perda ou inutilização de membro, sentido ou função, ou deformidade permanente, ou aborto? (resposta especificada)

RESPOSTA: **PREJUDICADO**

➤ 6º Quesito – Tem a vítima idade menor de 18 anos e maior de 14 anos?

RESPOSTA: **PREJUDICADO**

➤ 7º Quesito – É a vítima menor de 14 anos?

RESPOSTA: **PREJUDICADO**

➤ 8º Quesito – Tem a vítima enfermidade ou deficiência mental?

RESPOSTA: **PREJUDICADO**

➤ 9º Quesito – A vítima, por qualquer outra causa, não pode oferecer resistência?

RESPOSTA: **PREJUDICADO**

➤ 10º Quesito – Do crime resultou gravidez?

RESPOSTA: **PREJUDICADO**

➤ 11º Quesito – O agente transmitiu para a vítima doença sexualmente transmissível?

RESPOSTA: **PREJUDICADO**

CASO 04

- **Histórico:** O periciando foi flagrado tendo coito anal ontem às 21 horas, com um garoto de 18 anos. Solicitado exame de práticas libidinosas. Exame realizado às 8 horas.
- **Descrição:** Periciando masculino, tem 17 anos. Apresenta desenvolvimento físico normal. Ao exame observa-se deficiência mental moderada. Ausência de sinais de violência efetiva. O exame da região anal e perianal revela laceração longitudinal recente, sangrante, na mucosa anal.
- **DISCUSSÃO:**
- **CONCLUSÃO:**

RESPOSTA AOS QUESITOS:

► 1º Quesito – Houve conjunção carnal que possa ser relacionada ao delito?

RESPOSTA: **PREJUDICADO**

► 2º Quesito – Houve outro ato libidinoso que possa ser relacionado ao delito?

RESPOSTA: **SIM**

► 3º Quesito – Houve violência para esta prática?

RESPOSTA: **NÃO**

► 4º Quesito – Qual o meio desta violência?

RESPOSTA: **PREJUDICADO**

► 5º Quesito – Da violência resultou para a vítima: incapacidade para as ocupações habituais por mais de 30 (trinta) dias, ou perigo de vida, ou debilidade permanente de membro, sentido ou função, ou aceleração de parto, ou incapacidade permanente para o trabalho, ou enfermidade incurável, ou perda ou inutilização de membro, sentido ou função, ou deformidade permanente, ou aborto? (resposta especificada)

RESPOSTA: **PREJUDICADO**

► 6º Quesito – Tem a vítima idade menor de 18 anos e maior de 14 anos?

RESPOSTA: **SIM**

► 7º Quesito – É a vítima menor de 14 anos?

RESPOSTA: **NÃO**

► 8º Quesito – Tem a vítima enfermidade ou deficiência mental?

RESPOSTA: **SIM**

► 9º Quesito – A vítima, por qualquer outra causa, não pode oferecer resistência?

RESPOSTA: **NÃO**

► 10º Quesito – Do crime resultou gravidez?

RESPOSTA: **PREJUDICADO**

► 11º Quesito – O agente transmitiu para a vítima doença sexualmente transmissível?

RESPOSTA: **SEM ELEMENTOS**

CASO 05

- **Histórico:** Vítima de estupro ocorrido hoje às 9 horas, quando estava sozinha em casa. Informa última menstruação há cinco dias. Não faz sexo há 4 meses. Não usa anticoncepcional. Exame realizado às 16 horas.
- **Descrição:** Pericianda com 25 anos de idade é tetraplégica, está acamada. O exame da região genital revela hímen com rotura cicatrizada em 5 horas. Foi colhido conteúdo vaginal para pesquisa de espermatozoides que foi negativa, porém a dosagem de PSA foi positiva. Dosagem de Beta-HCG foi negativa no dia do exame e 25 dias após.
- **DISCUSSÃO:**
- **CONCLUSÃO:**

RESPOSTA AOS QUESITOS:

➤ 1º Quesito – Houve conjunção carnal que possa ser relacionada ao delito?

RESPOSTA: **SIM**

➤ 2º Quesito – Houve outro ato libidinoso que possa ser relacionado ao delito?

RESPOSTA: **NÃO**

➤ 3º Quesito – Houve violência para esta prática?

RESPOSTA: **NÃO**

➤ 4º Quesito – Qual o meio desta violência?

RESPOSTA: **PREJUDICADO**

➤ 5º Quesito – Da violência resultou para a vítima: incapacidade para as ocupações habituais por mais de 30 (trinta) dias, ou perigo de vida, ou debilidade permanente de membro, sentido ou função, ou aceleração de parto, ou incapacidade permanente para o trabalho, ou enfermidade incurável, ou perda ou inutilização de membro, sentido ou função, ou deformidade permanente, ou aborto? (resposta especificada)

RESPOSTA: **PREJUDICADO**

➤ 6º Quesito – Tem a vítima idade menor de 18 anos e maior de 14 anos?

RESPOSTA: **NÃO**

➤ 7º Quesito – É a vítima menor de 14 anos?

RESPOSTA: **NÃO**

➤ 8º Quesito – Tem a vítima enfermidade ou deficiência mental?

RESPOSTA: **NÃO**

➤ 9º Quesito – A vítima, por qualquer outra causa, não pode oferecer resistência?

RESPOSTA: **SIM. TETRAPLEGIA**

➤ 10º Quesito – Do crime resultou gravidez?

RESPOSTA: **NÃO**

➤ 11º Quesito – O agente transmitiu para a vítima doença sexualmente transmissível?

RESPOSTA: **SEM ELEMENTOS**

CASO 06

- **Histórico:** A vítima informa que foi para a casa de um amigo escondida da mãe às 20 horas de hoje e lá ele lhe deu vodka para beber. Diz que ficou tonta e não se lembra de nada que aconteceu. Retornou para a casa após 3 horas. Estava embriagada. Há suspeita de estupro. Última menstruação há 28 dias. Não usa anticoncepcional.
- **Descrição:** Apresenta desenvolvimento físico e mental normais. Tem 14 anos. Mede 161cm de altura e pesa 43kg. Apresenta hálito etílico, taquicardia, sonolência, reflexos alterados, atenção diminuída, restos de vômito em torno da boca. Diz que não se lembra de nada. O exame da região genital revela rotura himenal sangrante em 4 horas. Ausência de vestígios de outro ato libidinoso. Beta HCG negativo 25 dias após a primeira perícia.
- **DISCUSSÃO:**
- **CONCLUSÃO:**

RESPOSTA AOS QUESITOS:

➤ 1º Quesito – Houve conjunção carnal que possa ser relacionada ao delito?

RESPOSTA: **SIM**

➤ 2º Quesito – Houve outro ato libidinoso que possa ser relacionado ao delito?

RESPOSTA: **NÃO**

➤ 3º Quesito – Houve violência para esta prática?

RESPOSTA: **SIM**

➤ 4º Quesito – Qual o meio desta violência?

RESPOSTA: **VIOLÊNCIA PSÍQUICA**

➤ 5º Quesito – Da violência resultou para a vítima: incapacidade para as ocupações habituais por mais de 30 (trinta) dias, ou perigo de vida, ou debilidade permanente de membro, sentido ou função, ou aceleração de parto, ou incapacidade permanente para o trabalho, ou enfermidade incurável, ou perda ou inutilização de membro, sentido ou função, ou deformidade permanente, ou aborto? (resposta especificada)

RESPOSTA: **NÃO**

➤ 6º Quesito – Tem a vítima idade menor de 18 anos e maior de 14 anos?

RESPOSTA: **SIM**

➤ 7º Quesito – É a vítima menor de 14 anos?

RESPOSTA: **NÃO**

➤ 8º Quesito – Tem a vítima enfermidade ou deficiência mental?

RESPOSTA: **NÃO**

➤ 9º Quesito – A vítima, por qualquer outra causa, não pode oferecer resistência?

RESPOSTA: **NÃO**

➤ 10º Quesito – Do crime resultou gravidez?

RESPOSTA: **NÃO**

➤ 11º Quesito – O agente transmitiu para a vítima doença sexualmente transmissível?

RESPOSTA: **SEM ELEMENTOS**

CASO 07

- **Histórico:** Pericianda encaminhada para exame no dia 12/03/19 alegando que foi obrigada a manter relação sexual com o agressor no dia 01/03/19, sob ameaça de revólver. Diz que nunca fez sexo. Informa sua última menstruação há 15 dias. Não usa anticoncepcional oral.
- **Descrição:** Pericianda com 22 anos de idade. Pesa 65kg e mede 173cm de altura. Apresenta desenvolvimento físico e mental normais. Ausência de sinais de violência efetiva. O exame genital revela hímen com orla estreita, óstio amplo, borda franjeada, sem rotura. É do tipo complacente. Ausência de vestígio de outro ato libidinoso. Beta HGC negativo no dia da perícia e 25 dias após.
- **DISCUSSÃO:**
- **CONCLUSÃO:**

RESPOSTA AOS QUESITOS:

➤ 1º Quesito – Houve conjunção carnal que possa ser relacionada ao delito?

RESPOSTA: **SEM ELEMENTOS**

➤ 2º Quesito – Houve outro ato libidinoso que possa ser relacionado ao delito?

RESPOSTA: **SEM ELEMENTOS**

➤ 3º Quesito – Houve violência para esta prática?

RESPOSTA: **PREJUDICADO**

➤ 4º Quesito – Qual o meio desta violência?

RESPOSTA: **PREJUDICADO**

➤ 5º Quesito – Da violência resultou para a vítima: incapacidade para as ocupações habituais por mais de 30 (trinta) dias, ou perigo de vida, ou debilidade permanente de membro, sentido ou função, ou aceleração de parto, ou incapacidade permanente para o trabalho, ou enfermidade incurável, ou perda ou inutilização de membro, sentido ou função, ou deformidade permanente, ou aborto? (resposta especificada)

RESPOSTA: **PREJUDICADO**

➤ 6º Quesito – Tem a vítima idade menor de 18 anos e maior de 14 anos?

RESPOSTA: **PREJUDICADO**

➤ 7º Quesito – É a vítima menor de 14 anos?

RESPOSTA: **PREJUDICADO**

➤ 8º Quesito – Tem a vítima enfermidade ou deficiência mental?

RESPOSTA: **PREJUDICADO**

➤ 9º Quesito – A vítima, por qualquer outra causa, não pode oferecer resistência?

RESPOSTA: **PREJUDICADO**

➤ 10º Quesito – Do crime resultou gravidez?

RESPOSTA: **PREJUDICADO**

➤ 11º Quesito – O agente transmitiu para a vítima doença sexualmente transmissível?

RESPOSTA: **PREJUDICADO**

CASO 08

- **Histórico:** Menor do sexo feminino, diz que está grávida do seu padrasto, que mantém sexo com ela há um ano.
- **Descrição:** Pericianda com 11 anos de idade, mede 148cm de altura, pesa 50kg. Apresenta desenvolvimento físico e mental próprios para a idade, ausência de sinais de violência efetiva. Apresenta volume abdominal aumentado, com fundo do útero palpado acima da cicatriz umbilical. Batimentos cardíofetais de 144bpm, audíveis ao sonar. Trouxe ecografia que mostra gravidez de feto feminino do 6º mês. Apresenta hímen complacente. Apresenta na vulva condiloma acuminado.
- **DISCUSSÃO:**
- **CONCLUSÃO:**

RESPOSTA AOS QUESITOS:

➤ 1º Quesito – Houve conjunção carnal que possa ser relacionada ao delito?

RESPOSTA: **SIM**

➤ 2º Quesito – Houve outro ato libidinoso que possa ser relacionado ao delito?

RESPOSTA: **NÃO**

➤ 3º Quesito – Houve violência para esta prática?

RESPOSTA: **NÃO**

➤ 4º Quesito – Qual o meio desta violência?

RESPOSTA: **PREJUDICADO**

➤ 5º Quesito – Da violência resultou para a vítima: incapacidade para as ocupações habituais por mais de 30 (trinta) dias, ou perigo de vida, ou debilidade permanente de membro, sentido ou função, ou aceleração de parto, ou incapacidade permanente para o trabalho, ou enfermidade incurável, ou perda ou inutilização de membro, sentido ou função, ou deformidade permanente, ou aborto? (resposta especificada)

RESPOSTA: **PREJUDICADO**

➤ 6º Quesito – Tem a vítima idade menor de 18 anos e maior de 14 anos?

RESPOSTA: **NÃO**

➤ 7º Quesito – É a vítima menor de 14 anos?

RESPOSTA: **SIM**

➤ 8º Quesito – Tem a vítima enfermidade ou deficiência mental?

RESPOSTA: **NÃO**

➤ 9º Quesito – A vítima, por qualquer outra causa, não pode oferecer resistência?

RESPOSTA: **NÃO**

➤ 10º Quesito – Do crime resultou gravidez?

RESPOSTA: **SIM**

➤ 11º Quesito – O agente transmitiu para a vítima doença sexualmente transmissível?

RESPOSTA: **SIM**

CASO 09

- **Histórico:** A vítima informa que foi abordada ontem às 22 horas por dois homens armados com faca que a levaram para um terreno baldio e lá foi obrigada a manter relação sexual com os dois, inclusive coito anal. Diz que sua última relação sexual foi há 40 dias. Sua última menstruação ocorreu há 15 dias. Não usa anticoncepcional. Comparece para exame às 8 horas.
- **Descrição:** Pericianda com 17 anos. Pesa 58kg e mede 160cm de altura. Apresenta desenvolvimento físico e mental normais, ausência de sinais de violência efetiva. O exame da região genital revela hímen com rotura cicatrizada às 9 horas. O exame da região perianal e anal revela equimose avermelhada perianal, laceração longitudinal sangrante em 6 horas da mucosa anal.
- **DISCUSSÃO:**
- **CONCLUSÃO:**

RESPOSTA AOS QUESITOS:

➤ 1º Quesito – Houve conjunção carnal que possa ser relacionada ao delito?

RESPOSTA: **AGUARDAR EXAME COMPLEMENTAR**

➤ 2º Quesito – Houve outro ato libidinoso que possa ser relacionado ao delito?

RESPOSTA: **SIM**

➤ 3º Quesito – Houve violência para esta prática?

RESPOSTA: **NÃO**

➤ 4º Quesito – Qual o meio desta violência?

RESPOSTA: **PREJUDICADO**

➤ 5º Quesito – Da violência resultou para a vítima: incapacidade para as ocupações habituais por mais de 30 (trinta) dias, ou perigo de vida, ou debilidade permanente de membro, sentido ou função, ou aceleração de parto, ou incapacidade permanente para o trabalho, ou enfermidade incurável, ou perda ou inutilização de membro, sentido ou função, ou deformidade permanente, ou aborto? (resposta especificada)

RESPOSTA: **PREJUDICADO**

➤ 6º Quesito – Tem a vítima idade menor de 18 anos e maior de 14 anos?

RESPOSTA: **SIM**

➤ 7º Quesito – É a vítima menor de 14 anos?

RESPOSTA: **NÃO**

➤ 8º Quesito – Tem a vítima enfermidade ou deficiência mental?

RESPOSTA: **NÃO**

➤ 9º Quesito – A vítima, por qualquer outra causa, não pode oferecer resistência?

RESPOSTA: **SEM ELEMENTOS**

➤ 10º Quesito – Do crime resultou gravidez?

RESPOSTA: **AGUARDAR EXAME COMPLEMENTAR**

➤ 11º Quesito – O agente transmitiu para a vítima doença sexualmente transmissível?

RESPOSTA: **SEM ELEMENTOS**

CASO 10

- **Histórico:** A pericianda fugiu com o namorado por uma semana. Retornou para a sua casa. A mãe deu queixa na Delegacia. A Delegada suspeita de abuso sexual. Solicitou o exame de conjunção carnal. Última menstruação há 30 dias. Diz que nunca fez sexo.
- **Descrição:** A pericianda tem desenvolvimento físico e mental normal. Tem 13 anos de idade. Pesa 44kg e mede 155cm de altura. Apresenta ausência de sinais de violência efetiva. O exame da vulva e do introito vaginal revela hímen íntegro. Ausência de vestígio de outro ato libidinoso.
- **DISCUSSÃO:**
- **CONCLUSÃO:**

RESPOSTA AOS QUESITOS:

➤ 1º Quesito – Houve conjunção carnal que possa ser relacionada ao delito?

RESPOSTA: **NÃO**

➤ 2º Quesito – Houve outro ato libidinoso que possa ser relacionado ao delito?

RESPOSTA: **NÃO**

➤ 3º Quesito – Houve violência para esta prática?

RESPOSTA: **PREJUDICADO**

➤ 4º Quesito – Qual o meio desta violência?

RESPOSTA: **PREJUDICADO**

➤ 5º Quesito – Da violência resultou para a vítima: incapacidade para as ocupações habituais por mais de 30 (trinta) dias, ou perigo de vida, ou debilidade permanente de membro, sentido ou função, ou aceleração de parto, ou incapacidade permanente para o trabalho, ou enfermidade incurável, ou perda ou inutilização de membro, sentido ou função, ou deformidade permanente, ou aborto? (resposta especificada)

RESPOSTA: **PREJUDICADO**

➤ 6º Quesito – Tem a vítima idade menor de 18 anos e maior de 14 anos?

RESPOSTA: **PREJUDICADO**

➤ 7º Quesito – É a vítima menor de 14 anos?

RESPOSTA: **PREJUDICADO**

➤ 8º Quesito – Tem a vítima enfermidade ou deficiência mental?

RESPOSTA: **PREJUDICADO**

➤ 9º Quesito – A vítima, por qualquer outra causa, não pode oferecer resistência?

RESPOSTA: **PREJUDICADO**

➤ 10º Quesito – Do crime resultou gravidez?

RESPOSTA: **PREJUDICADO**

➤ 11º Quesito – O agente transmitiu para a vítima doença sexualmente transmissível?

RESPOSTA: **PREJUDICADO**



OBRIGADO



QUESTÃO 01

Em relação a cicatrização himenal, diz-se que a mesma é recente quando tem:

- A.) Até cerca de 20 dias
- B.) Até cerca de 30 dias
- C.) Até cerca de 35 dias
- D.) Até cerca de 40 dias

QUESTÃO 02

O conceito:” Este permite a conjunção carnal sem que se rompa o hímen, em virtude de sua elasticidade.sendo que este conceito relativo também independe da relação espessura do pênis e largura da vagina”, está relacionado a:

- A) Hímen inperfurado
- B) Hímen complacente
- C) Hímen septado
- D) Hímen fenestrado

QUESTÃO 03

Dentre os testes para identificação de esperma no exame pericial de conjunção carnal, assinale a alternativa que é descrita na literatura como exame de **CERTEZA** para conjunção carnal.

- A) Reação de Florence
- B) Métodos de Barbério e de Bacchi
- C) Presença de Fosfatase Ácida
- D) Glicoproteína P30/PSA

QUESTÃO 04

O prazo máximo legal para uma gravidez é de:

- A.) 180 dias
- B.) 210 dias
- C.) 280 dias
- D.) 300 dias

QUESTÃO 05

O crime de infanticídio é descrito como a morte do recém-nascido provocada pela própria mãe, sob estado de transtorno mental, decorrente do trabalho de parto ou puerpério (estado puerperal). Para se admitir o infanticídio, é indispensável que o recém-nascido seja morto pela própria mãe. Para se tipificar o infanticídio é indispensável, em tese, a comprovação do nascimento com vida. Assinale o exame que pode ser feito no recém-nascido indicando vida-extra-uterina.

- A) A docimásia hidrostática de Galeno
- B) A docimásia hidrostática de Barbieri
- C) A docimásia hidrostática de Macri
- D) A docimásia hidrostática de Galileu

QUESTÃO 06

Entre as formas de atentado violento ao pudor, assinale a alternativa na qual ocorre o intercursos sexual mediante uso da via ora/bucal.

- A) Sodomia
- B) Felação
- C) Masturbação
- D) Onirismo

QUESTÃO 07

Em relação a impotência sexual, conceitualmente trata-se da incapacidade de se realizar o ato sexual necessário à procriação e à preservação da espécie. Neste aspecto assinale a alternativa que está ligada a incapacidade **feminina** de procriação.

- A) Impotência sexual de tipo coeundi
- B) Impotência sexual de tipo generandi
- C) Impotência sexual de tipo concipiendi
- D) Impotência sexual de tipo acopulia

QUESTÃO 08

No conceito: “Não há por parte da mulher a negativa de gestação, mas, por interesses os mais diversos, ela altera para mais ou para menos, propositadamente, o tempo de gestação. Na maioria das vezes para imputar determinada paternidade ou para obter vantagens de ordem social”. Este conceito está ligado a um quadro de:

- A) Metassimulação da gravidez
- B) Dissimulação da gravidez
- C) Simulação da gravidez
- D) Gravidez de risco

QUESTÃO 09

O conceito “É a fecundação de dois ou mais óvulos de ciclos diferentes” é associado a/ao:

- A.) Superfetação
- B.) Superfecundação
- C.) Gravidez extra-uterina
- D.) Gravidez molar

QUESTÃO 10

Assinale a alternativa que contém um indício de parto

ANTIGO:

- A) hímem reduzido a carúnculas mirtiformes;
- B) colo uterino alongado, mole e pendente na vagina, quase sempre roto e em sangramento;
- C) canal cervical permeável a dois ou três dedos
- D) mamas túrgidas, volumosas, apresentando vergões avermelhados; tubérculos de Montgomery bastante salientes nas aréolas hiperpigmentadas